



Serra (ES), terça-feira, 06 de janeiro de 2026

Weverson Valcker Meireles
Prefeito

Gracimeri Vieira Soeiro De Castro Gaviorno
Vice-prefeita

SECRETARIADO MUNICIPAL

Lilian Siqueira da Costa Schmidt
Coordenadora de Governo

Alessandra Costa Ferreira Nunes
Procuradora-Geral

Emiliano Coutinho Ricas
Controlador-Geral

Fabiola Zardini Ribeiro
Secretária Municipal de Comunicação

Henrique Valentim Martins da Silva
Secretário Municipal da Fazenda

Gracimeri Vieira Soeiro De Castro Gaviorno
Secretária Municipal de Defesa Social

Mayara Lima Candido
Secretária Municipal de Educação

Jorge Tadeu Laranja
Secretário Municipal de Gestão e Planejamento

Fernanda Coimbra Mota da Silva
Secretária Municipal de Saúde

Graziella Dalla Pagan
Secretária Municipal de Assistência Social

Pedro Henrique Trindade de Souza
Secretário Municipal de Inovação, Ciência e Tecnologia

Izolina Marcia Lamas Silva
Secretária Municipal de Desenvolvimento Econômico e Empreendedorismo

Claudio Denicoli dos Santos
Secretário Municipal de Desenvolvimento Urbano

Izabela Biancardi Roriz
Secretária Municipal de Obras

Enivaldo Dias Pereira
Secretário Municipal de Serviços

Wanessa Cristina Vasconcelos Bruno Souza - Respondendo
Secretário Municipal de Turismo, Cultura, Esporte e Lazer

Lilian Mota Pereira
Secretária Municipal de Políticas Públicas para as Mulheres

Cláudio Denicoli dos Santos - Respondendo
Secretário Municipal de Meio Ambiente

Cláudio Denicoli dos Santos - Respondendo
Secretário Municipal Especial de Agricultura, Agroturismo, Aquicultura e Pesca

Lilian Mota Pereira - Respondendo
Secretária Municipal de Direitos Humanos e Cidadania

Laís Alves Garcia
Secretária Municipal de Habitação

Iranilson Casado Pontes
Secretário-chefe do Gabinete do Prefeito

AUTARQUIA

Wellington Costa Freitas - Diretor-presidente do Instituto de Previdência dos Servidores

SERRA AVANÇA NO COMBATE À SÍFILIS E ALERTA GESTANTES PARA PREVENÇÃO

» *Queda expressiva da sífilis congênita reforça importância do pré-natal, da testagem precoce e do tratamento adequado*

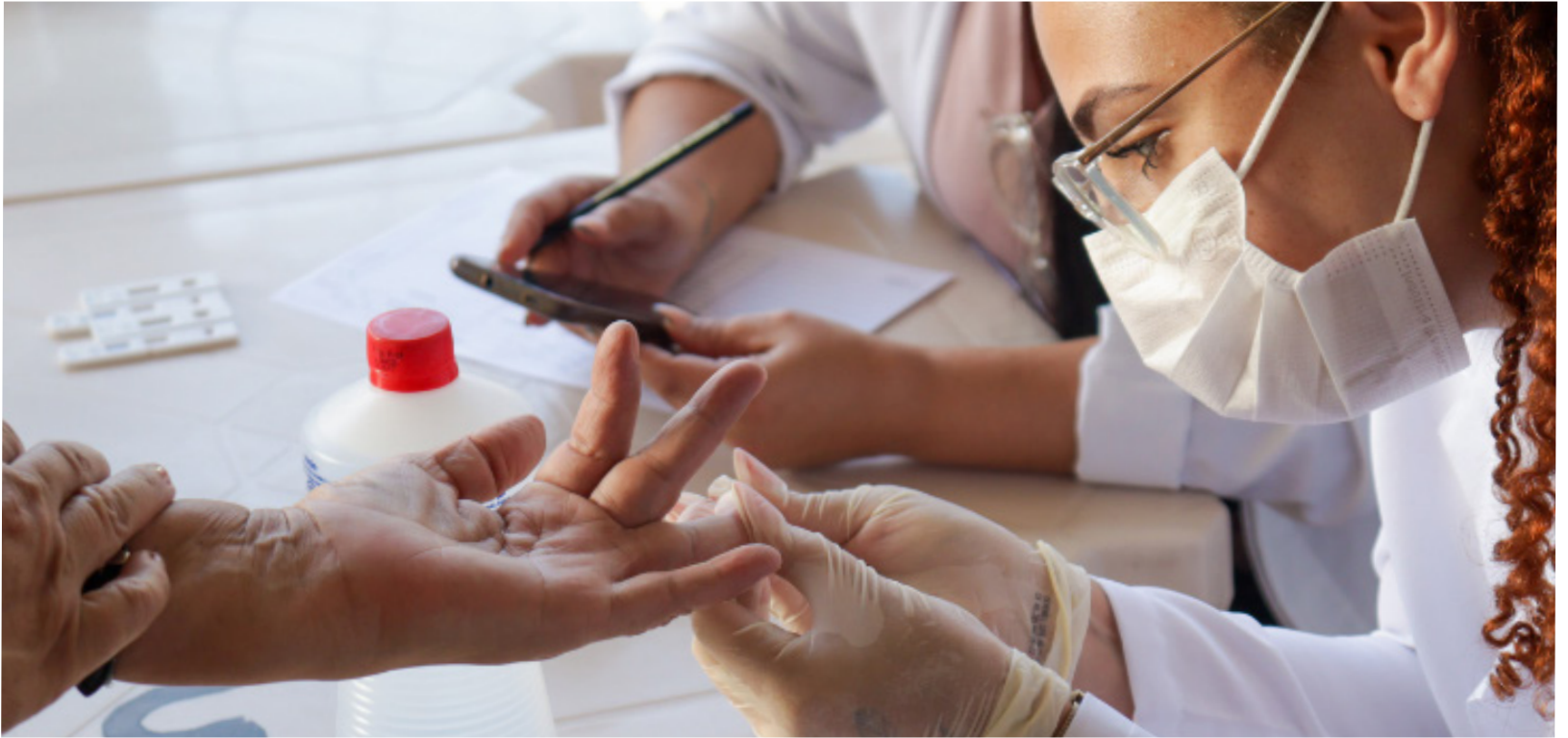

O município da Serra tem avançado no enfrentamento da sífilis e registrado uma redução significativa nos casos de transmissão da doença da mãe para o bebê. Mesmo com os resultados positivos, a Secretaria Municipal de Saúde alerta que a sífilis é uma infecção sexualmente transmissível (IST) evitável e tratável, mas que ainda persiste, especialmente quando o diagnóstico e o tratamento não ocorrem de forma precoce, inclusive durante o pré-natal.

Dados do panorama epidemiológico mostram uma queda expressiva nos casos de sífilis congênita nos últimos anos. O número de registros passou de 141 casos em 2023 para 75 em 2024 e 62 em 2025, o que representa uma redução de cerca de 56% em três anos.

Apesar desse avanço, o município também registrou aumento nos diagnósticos de sífilis em gestantes. Foram 603 casos em 2023, 650 em 2024 e 681 em 2025. O crescimento

está diretamente relacionado à ampliação da testagem e à vigilância ativa, que têm permitido identificar a infecção ainda durante a gestação. Do ponto de vista da saúde pública, esse cenário é positivo, mas reforça a necessidade de atenção das futuras mães aos cuidados com a própria saúde.

A secretária municipal de Saúde, Fernanda Coimbra, destaca que os números indicam progresso, mas não permitem relaxamento. “A redução da sífilis congênita é um resultado importante, mas cada caso ainda representa um bebê exposto a riscos evitáveis. O pré-natal completo, com exames em dia e tratamento correto, é fundamental para proteger a criança”, afirma.

Os casos de sífilis adquirida também apresentaram redução mais recente, passando de 1.747 registros em 2024 para 1.577 em 2025. O dado reforça o impacto das ações educativas e preventivas

realizadas pela Secretaria Municipal de Saúde da Serra. Ainda assim, o alerta permanece: sem prevenção adequada e tratamento do parceiro, a gestante pode se reinfectar e colocar o bebê novamente em risco.

Desde 2023, a Secretaria de Saúde mantém uma Sala de Situação ativa para o monitoramento contínuo dos casos, o planejamento das ações e o fortalecimento do enfrentamento da sífilis, com foco na prevenção, na educação em saúde e na qualificação permanente da rede de atendimento.

A Secretaria Municipal de Saúde reforça que a sífilis congênita pode ser evitada e que informação, sexo seguro, testagem e acompanhamento adequado no pré-natal são medidas essenciais para proteger a saúde das mulheres, dos bebês e da população em geral.

Texto: Dayana Souza

Foto: Edson Reis



SIGA AS NOSSAS REDES OFICIAIS:



[prefeituraser](#)

[prefeituradaserra](#)

www.serra.es.gov.br



PREFEITURA DA
SERRA

Serra (ES), terça-feira, 06 de janeiro de 2026

SEDIR

DIREITOS HUMANOS AMPLIAM ACESSO A SERVIÇOS E ALCANÇAM MAIS DE 104 MIL PESSOAS NA SERRA

» *Balanço de 2025 destaca impacto das políticas de Direitos Humanos na vida da população serrana*

Ao longo de 2025, a Secretaria Municipal de Direitos Humanos e Cidadania da Serra (Sedir) consolidou e ampliou políticas públicas voltadas à promoção da cidadania, à garantia de direitos e ao enfrentamento das desigualdades sociais. Por meio de ações planejadas e executadas de forma descentralizada e integrada, a pasta alcançou mais de 104 mil pessoas em todas as regiões do município, reforçando a presença do poder público nos territórios e o compromisso da gestão municipal com a inclusão e a justiça social.

O resultado expressivo é fruto da atuação articulada do Departamento de Direitos Humanos, que desenvolveu iniciativas nas áreas de juventudes, direitos da pessoa com deficiência, diversidade sexual e de gênero, cidadania e por meio do Programa Serra+Cidadã, uma das maiores ações itinerantes de atendimento à população da Serra. As políticas implementadas garantiram acesso a serviços essenciais, promoveram a escuta qualificada da população e fortaleceram redes de proteção social.

Segundo a secretária municipal de Direitos Humanos e Cidadania, Lilian Mota, os números refletem uma política pública que prioriza o cuidado com as pessoas e a efetivação de direitos. Para ela, o trabalho desenvolvido pela secretaria reafirma o compromisso da gestão com ações que chegam aos territórios, dialogam com a população e contribuem para a construção de uma cidade mais justa, onde ninguém fique para trás.

No campo das juventudes, as ações da Sedir fortaleceram o protagonismo juvenil, a participação social e o acesso a direitos, beneficiando mais de 2,4 mil



jovens em atividades realizadas nos Centros Municipais das Juventudes, em escolas, bairros e espaços culturais. Já na área de direitos da pessoa com deficiência, foram registrados mais de 10,1 mil atendimentos entre janeiro e novembro, assegurando orientações, acesso a documentos e serviços essenciais para pessoas com deficiência, pessoas com Transtorno do Espectro Autista e seus cuidadores, em articulação com as políticas de saúde, educação e assistência social.

As ações voltadas à diversidade sexual e de gênero alcançaram mais de 15,9 mil pessoas em 2025, com a realização de eventos, conferências, mutirões de cidadania e atendimentos especializados, fortalecendo a rede de proteção e o enfrentamento às situações de discriminação e violação de direitos. Além disso, o Projeto Cidadania nas Escolas e Comunidades promoveu atividades

educativas em unidades escolares e equipamentos públicos, atendendo mais de 1,1 mil pessoas e contribuindo para a disseminação da cultura de direitos humanos, a prevenção da violência e o fortalecimento do protagonismo juvenil.

O Programa Serra+Cidadã destacou-se como uma das principais políticas públicas itinerantes do município, somando mais de 76 mil atendimentos em sete edições realizadas ao longo do ano. A iniciativa reuniu serviços nas áreas de saúde, assistência social, cidadania, direitos humanos, orientação jurídica e atividades culturais, ampliando o acesso da população a serviços essenciais e reafirmando o papel da Secretaria de Direitos Humanos e Cidadania na promoção da inclusão social e no fortalecimento da cidadania na Serra.

Texto: Eduardo Barreto
Foto: Arquivo/PMS

Visite o nosso
CANAL OFICIAL

 **YouTube**
PrefeituraSerraOficial





DIÁRIO OFICIAL

DO MUNICÍPIO DA SERRA



PREFEITURA MUNICIPAL DA
SERRA

www.serra.es.gov.br

Serra (ES), terça-feira, 6 de Janeiro de 2026

Edição N1.217

ATOS MUNICIPAIS

Atos Municipais

Decretos

DECRETO Nº 002, DE 5 DE JANEIRO DE 2026

DESIGNA SECRETÁRIO MUNICIPAL DE EDUCAÇÃO (SEDU).

O PREFEITO MUNICIPAL DA SERRA, ESTADO DO ESPÍRITO SANTO, usando das atribuições legais que lhe são conferidas pelo disposto no inciso V do artigo 72 da Lei Orgânica do Município,

DECRETA:

Art. 1º Fica designado o servidor **FREDE PEREIRA CECILIANO** para responder interinamente pelo cargo em comissão de Secretário Municipal de Educação (SEDU), no período de 5 de janeiro de 2026 a 14 de janeiro de 2026.

Art. 2º A designação do servidor obedece ao disposto no parágrafo único do artigo 36 da Lei Municipal nº 2.360/2001 - Estatuto dos Servidores Públicos do Município da Serra.

Art. 3º Este Decreto entra em vigor na data de sua publicação, retroagindo seus efeitos a 5 de janeiro de 2026.

Palácio Municipal em Serra, 5 de janeiro de 2026.

WEVERSON VALCKER MEIRELES

Prefeito Municipal

Protocolo 1700660

DECRETO Nº 003, DE 5 DE JANEIRO DE 2026

ALTERA O DECRETO Nº 5.127, DE 24 DE AGOSTO DE 2023, QUE NOMEOU OS CONSELHEIROS PARA O MANDATO 2023/2026 DO CONSELHO MUNICIPAL DE SAÚDE DA SERRA (CMSS).

O PREFEITO MUNICIPAL DA SERRA, ESTADO DO ESPÍRITO SANTO, no uso de suas atribuições que lhe são conferidas pelo disposto no inciso V do Art. 72 da Lei Orgânica do Município da Serra/ES, e, em cumprimento ao disposto no Art. 9º da lei Municipal nº 5.715, de 9 de março de 2023, e considerando o inteiro teor do processo nº 56038/2023,

DECRETA:

Art. 1º Fica alterado o Decreto nº 5.127, de 24 de agosto de 2023, que passa a vigorar com a seguinte redação:

"Art. 1º

I -

g) Sandra Alves de Sousa da Silva (titular) e Luiza Dalmaso da Silva (suplente), do Movimento Negro Unificado (MNU);

....." (NR)

Art. 2º Este Decreto entra em vigor na data de sua publicação.

Palácio Municipal em Serra, 5 de janeiro de 2026.

WEVERSON VALCKER MEIRELES

Prefeito Municipal

Protocolo 1700664

DECRETO Nº 001, DE 05 DE JANEIRO DE 2026

DESIGNA GERENTE DE UNIDADE DE ATENÇÃO PRIMÁRIA A SAÚDE (SESA).

O PREFEITO MUNICIPAL DA SERRA, ESTADO DO ESPÍRITO SANTO, usando das atribuições legais que lhe são conferidas pelo disposto no inciso V do artigo 72 da Lei Orgânica do Município,

DECRETA:

Art. 1º Fica designada a servidora **JURACY LIMA DOS SANTOS BARROS** para responder interinamente pelo cargo em comissão de Gerente de Unidade de Atenção Primária a Saúde, da Secretaria Municipal de Saúde (SESA), no período de 19/01/2026 a 02/02/2026.

Art. 2º A designação do servidor obedece ao disposto no parágrafo único do artigo 36 da Lei Municipal nº 2.360/2001 - Estatuto dos Servidores Públicos do Município da Serra.

Art. 3º Este Decreto entra em vigor na data de sua publicação.

Palácio Municipal em Serra, 05 de janeiro de 2026.

WEVERSON VALCKER MEIRELES

Prefeito Municipal

Protocolo 1700677

DECRETO Nº 004, DE 5 DE JANEIRO DE 2026

NOMEIA OS MEMBROS REPRESENTANTES DO CONSELHO MUNICIPAL DO TRABALHO DA SERRA-ES PARA O MANDATO DE 2025-2028.

O PREFEITO MUNICIPAL DA SERRA, ESTADO DO ESPÍRITO SANTO, usando das atribuições legais, que lhe são conferidas no inciso V do artigo 72 da Lei Orgânica Municipal;

Considerando o pedido das entidades e órgãos, por meio de ofícios, de indicação dos representantes abaixo relacionados, conforme parágrafos 3º e 4º do artigo 6º da Lei nº 4818, de 24 de maio de 2018(alterada pela Lei nº 5.766/2023),

DECRETA:

Art. 1º Ficam nomeados para composição do Conselho Municipal do Trabalho da Serra-CMTS, os representantes titulares e suplentes indicados pelas bancadas do Poder Público Governamental, dos Empregadores e dos Trabalhadores para cumprirem o mandato referente ao período de 2025-2028.

I - REPRESENTANTES DO PODER PÚBLICO GOVERNAMENTAL:**a) Secretaria Municipal de Trabalho, Emprego e Renda - SETER:**

1. titular: Elciene Cezário Magalhães;
2. suplente: Esther de Paula Matias Modesto;

b) Secretaria de Estado de Trabalho, Assistência e Desenvolvimento Social - SETADES:

1. titular: Jose Valmir do Rosário;
2. suplente: Alcemir Luiz do Nascimento;

c) Secretaria Municipal de Desenvolvimento Econômico - SEDEC:

1. titular: Rosilane Gripa Bustamante;
2. suplente: Ana Carolina Aparecida da Costa Sal;

d) Secretaria Municipal de Assistência Social - SEMAS:

1. titular: Renata Sepulcro Bastos;
2. suplente: Monique de Carvalho Silva;

e) Secretaria Municipal de Desenvolvimento Urbano - SEDUR:

1. titular: Valdineia Barbosa Selim;
2. suplente: Albertina Guimarães dos Santos;

f) Secretaria Municipal da Fazenda - SEFA:

1. titular: Letícia Mavigno do Vale;
2. suplente: Douglas Comper Caetano.

II - REPRESENTANTES DOS TRABALHADORES:**a) Sindicato dos Oficiais Marceneiros e Trabalhadores nas Indústrias Moveleiras do Espírito Santo - SOMETIMES:**

1. titular: Andreia Silva Pinheiro;
2. suplente: Mariana Dondoni;

b) Sindicato dos Trabalhadores da Construção Civil do Espírito Santo - SINTRACONST:

1. titular: Maria de Fátima Gonçalves da Rocha;
2. suplente: Miguel Ferreira Junior;

c) Sindicato dos Trabalhadores em Energia do Espírito Santo - SINERGIA:

1. titular: Henri Américo Fernandes Rocha
2. suplente: Gilberto Jesuíno de Oliveira

d) Sindicato dos Metalúrgicos do Espírito Santo - SINDIMETAL:

1. titular: Marcos Nascimento Pereira;

2. suplente: Nicolas Sousa Mendes;

e) Sindicato dos Empregados em Postos de Serviços do Espírito Santo - SINPOSPETRO-ES:

1. titular: Fabrício Pereira da Silva;
2. suplente: Rodrigo Silveira Moura;

f) Sindicato dos Servidores do Município da Serra - SERMUS:

1. titular: Marcia Saraiva Prudêncio;
2. suplente: Josenete Fernandes Santos Vasconcelos.

III - REPRESENTANTES DOS EMPREGADORES:**a) Sindicato da Indústria de Panificação e Confeitaria do Estado do Espírito Santo - SINDIPÃES:**

1. titular: João Antônio de Almeida;
2. suplente: Ivan Luiz de Oliveira Junior;

b) Sindicato dos Restaurantes, Bares e Similares do Estado do Espírito Santo - SINDIBARES:

1. titular: João Victor Mafra Rocha;
2. suplente: Zeni da Penha Machado;

c) Sindicato da Indústria da Construção Pesada no Estado do Espírito Santo - SINDICOPES:

1. titular: Mirela Meireles Dias;
2. suplente: Andressa Sthur;

d) Sindicato das Indústrias de Rochas Ornamentais, Cal e Calcário do Espírito Santo - SINDIROCHAS:

1. titular: Sidiclei Mathielo;
2. suplente: Edson Marcos Delarmelina;

e) Associação dos Empresários da Serra - ASES:

1. titular: Rogério Silva;
2. suplente: Aretusa Araújo;

f) Sindicato das Indústrias Metalúrgicas e de Material Elétrico do Estado do Espírito Santo - SINDIFER:

1. titular: Rubya Salomão Amador;
2. suplente: Soraya Monteiro Comper.

Art. 2º Este decreto entra em vigor na data de sua publicação.

Palácio Municipal em Serra, 5 de janeiro de 2026.

WEVERSON VALCKER MEIRELES
Prefeito Municipal

Protocolo 1701018



DECRETO Nº 5

O PREFEITO MUNICIPAL DA SERRA, ESPÍRITO SANTO, usando de suas atribuições legais, e com base nos artigos 11º e 12º da Lei nº 6.260/2025 de 30/12/2025; fica autorizado abrir créditos adicionais suplementares excluídos do limite previsto no art. 11: I) os provenientes de superávit financeiro apurado em balanço patrimonial do exercício anterior no termo do inciso I do § 1º do art. 43 da Lei Federal nº. 4320, de 17 de março de 1964; II - os provenientes de excesso de arrecadação nos termos dos incisos II dos § 1º e § 3º do artigo 43 da Lei Federal nº. 4320 de 17 de março de 1964; III - os destinados a suprir insuficiências nas dotações de pessoal e encargos; IV - os provenientes da anulação de dotações consignadas no mesmo programa.

DECRETA:

Art. 1º. Ficam suplementadas no orçamento vigente as dotações orçamentárias constantes do Anexo I.

Art. 2º. Para efeito das suplementações constante no Artigo anterior, ficam anuladas as dotações orçamentárias, indicada no anexo II.

Art. 3º. Este Decreto entra em vigor na data de sua publicação, revogadas as disposições em contrário
Palácio Municipal, em Serra, em 05 de janeiro de 2026

WEVERSON VALCKER MEIRELES

Prefeito Municipal

HENRIQUE VALENTIM MARTINS DA SILVA

Secretário Municipal de Fazenda

CRÉDITO ADICIONAL SUPLEMENTAR - ANEXO I - SUPLEMENTAÇÃO				
R\$ 1,00				
CÓDIGO	ESPECIFICAÇÃO	NATUREZA	FR	VALOR
06.00.00	SEC MUN DE INOVAÇÃO, CIÊNCIA E TECNOLOGIA			
06.01.00	Sec Mun de Inovação, Ciência e Tecnologia			
19.126.0008.2004	Capacitar servidores em temas, metodologias e ferr	3.3.90.39.99	1.500.0000.0000	1.000,00
19.126.0011.2088	Modernizar, reestruturar e manter infraestrutura d	3.3.90.40.99	1.500.0000.0000	612.000,00
09.00.00	SECRETARIA DE SERVIÇOS			
09.01.00	Secretaria de Serviços			
04.122.0023.2063	Gerir, manter e conservar os bens móveis e imóveis	3.3.90.37.01	1.500.0000.0000	1.047.598,64
04.122.0023.2063	Gerir, manter e conservar os bens móveis e imóveis	3.3.90.37.03	1.500.0000.0000	1.400.000,00
10.00.00	SEC. TURISMO, CULTURA, ESPORTE E LAZER			
10.01.00	Sec. Turismo, Cultura, Esporte e Lazer			
13.392.0031.2098	Preservar e Valorizar o Patrimônio Cultural Materi	3.3.90.39.14	1.500.0000.0000	3.000.000,00
13.392.0031.2098	Preservar e Valorizar o Patrimônio Cultural Materi	3.3.90.39.23	1.500.0000.0000	915.000,00
23.695.0033.2041	Fomentar e promover o desenvolvimento do Setor Tur	3.3.90.39.23	1.500.0000.0000	585.000,00
11.00.00	SECRETARIA DE EDUCAÇÃO			
11.01.00	Secretaria de Educação			
12.361.0009.2035	Promover a Equipagem Escolar e Distribuição de lte	3.3.90.32.04	1.500.0025.1001	4.162.040,61
15.00.00	SEC DESENV ECONOMICO EMPREEND E PLANEJ ESTRATEGICO			
15.01.00	Sec Desenv Economico Empreend e Planej Estrategico			
04.122.0023.2061	Gerir e manter os serviços administrativos gerais	3.3.90.39.74	1.500.0000.0000	3.030,00
		TOTAL		11.725.669,25

CRÉDITO ADICIONAL SUPLEMENTAR - ANEXO II - ANULAÇÃO				
R\$ 1,00				
CÓDIGO	ESPECIFICAÇÃO	NATUREZA	FR	VALOR
06.00.00	SEC MUN DE INOVAÇÃO, CIÊNCIA E TECNOLOGIA			
06.01.00	Sec Mun de Inovação, Ciência e Tecnologia			
19.126.0008.2004	Capacitar servidores em temas, metodologias e ferr	4.4.90.52.99	1.500.0000.0000	1.000,00
19.126.0015.2071	Implantar e manter tecnologias de transformação di	3.3.90.40.99	1.500.0000.0000	612.000,00
09.00.00	SECRETARIA DE SERVIÇOS			
09.01.00	Secretaria de Serviços			
04.122.0023.2060	Gerir e manter os Serviços de Transporte	3.3.90.30.01	1.500.0000.0000	390.000,00
04.122.0023.2060	Gerir e manter os Serviços de Transporte	3.3.90.39.12	1.500.0000.0000	602.598,64
04.122.0023.2060	Gerir e manter os Serviços de Transporte	3.3.90.39.19	1.500.0000.0000	700.000,00
15.452.0002.2121	Promover a ampliação, modernização e manutenção do	3.3.90.39.23	1.500.0000.0000	355.000,00
15.452.0002.2121	Promover a ampliação, modernização e manutenção do	4.4.90.52.05	1.500.0000.0000	400.000,00
10.00.00	SEC. TURISMO, CULTURA, ESPORTE E LAZER			
10.01.00	Sec. Turismo, Cultura, Esporte e Lazer			
13.392.0031.2098	Preservar e Valorizar o Patrimônio Cultural Materi	3.3.50.41.00	1.500.0000.0000	4.500.000,00
11.00.00	SECRETARIA DE EDUCAÇÃO			
11.01.00	Secretaria de Educação			
12.361.0009.2045	Fornecer Transporte Escolar à rede municipal de en	3.3.90.39.32	1.500.0025.1001	1.463.516,99
12.365.0009.2035	Promover a Equipagem Escolar e Distribuição de lte	3.3.90.32.04	1.500.0025.1001	1.843.511,30

12.365.0009.2155	Promover a Equipagem Escolar e Distribuição de It	3.3.90.32.04	1.500.0025.1001	855.012,32
15.00.00	SEC DESENV ECONOMICO EMPREEND E PLANEJ ESTRATEGICO			
15.01.00	Sec Desenv Economico Empreend e Planej Estrategico			
04.122.0023.2061	Gerir e manter os serviços administrativos gerais	4.4.90.52.17	1.500.0000.0000	1.000,00
04.122.0023.2061	Gerir e manter os serviços administrativos gerais	4.4.90.52.42	1.500.0000.0000	100,00
04.122.0023.2061	Gerir e manter os serviços administrativos gerais	4.4.90.52.99	1.500.0000.0000	1.930,00
		TOTAL		11.725.669,25

Protocolo 1701020

Portaria

PORTARIA SEDIR Nº 001/2026

A SECRETÁRIA MUNICIPAL DE DIREITOS HUMANOS E CIDADANIA, no uso de suas atribuições legais que lhe são conferidas por lei, e considerando a determinação do artigo 117 da Lei 14133/2021.

RESOLVE:

Art. 1º Ficam designados os (as) servidores (as) abaixo relacionados (as) para atuarem, respectivamente, como gestor (a) e fiscais do **Contrato 159/2025**, Processo 72657/2024, que tem por objeto a **PRESTAÇÃO DE SERVIÇOS DE OUTSOURCING DE IMPRESSÃO, SEM FRANQUIA DE CÓPIAS, COM O FORNECIMENTO, EM RÉGIME DE COMODATO, DE IMPRESSORAS MULTIFUNCIONAIS NOVAS PARA FORNECIMENTO DE CÓPIAS E IMPRESSÕES MONOCROMÁTICAS, COLORIDAS E DIGITALIZAÇÃO DE DOCUMENTOS, INCLUINDO TODOS OS INSUMOS ORIGINAIS NECESSÁRIOS À EXECUÇÃO DOS SERVIÇOS, INCLUSIVE O PAPEL EM ATENDIMENTO**, nas condições estabelecidas no Termo de Referência, para atender às demandas da Secretaria Municipal de Direitos Humanos e Cidadania - SEDIR e de Políticas Públicas para as Mulheres - SEPPOM.

I - Gestor:

a) Elizabete Bergantini Castiglioni - Mat.: 80932.

II - Fiscais Setoriais:

- a) Frank Ribeiro Leite - 78.887;
- b) Adriana Rangel - 79.041;
- c) Alinne Braga Nascimento Silva - Mat.: 82.400;
- d) Heloísa Karine Campos - Mat.: 43.018;
- e) Janaína Ferreira Pereira - Mat.: 77.918.

Art. 2º Esta portaria entra em vigor na data de sua publicação, ficando revogadas as disposições em contrário.

Serra - ES, em 05 de janeiro de 2026.

Lilian Mota Pereira

Secretária Municipal de Direitos Humanos e Cidadania - SEDIR

Secretária Municipal de Políticas Públicas para as Mulheres - SEPPOM

Protocolo 1700489

PORTARIA SEFA Nº 059, DE 29 DE DEZEMBRO DE 2025

ALTERA FÉRIAS DE SERVIDOR.

O SECRETÁRIO MUNICIPAL DA FAZENDA DA PREFEITURA DA SERRA DO ESTADO DO ESPÍRITO SANTO, no uso de suas atribuições legais que lhe são conferidas por lei, especialmente, cumprindo o que está estabelecido no artigo 7º do Decreto nº 1.917, de 05 de outubro de 2021;

RESOLVE:

Art. 1º Alterar as férias do servidor MARCOS ANTONIO TELES GONCALVES, matrícula 38477, a saber:

Escala	Período a transferir	Novo usufruto
2024/2025	05/01/2026 a 19/01/2026 (15 dias)	20/07/2026 a 03/08/2026 (15 dias)

Art. 2º Esta Portaria entra em vigor na data de sua publicação.

Palácio Municipal, em Serra, aos 29 de dezembro de 2025.

HENRIQUE VALENTIM MARTINS DA SILVA

Secretário Municipal da Fazenda

Protocolo 1700490

PORTARIA Nº 102, DE 29 DE DEZEMBRO DE 2025

O PREFEITO MUNICIPAL DA SERRA, ESTADO DO ESPÍRITO SANTO, usando das atribuições legais que lhe são conferidas pelo disposto no inciso V do artigo 72 da Lei Orgânica do Município, em conformidade com o estabelecido no art. 110 da Lei nº 2360, de 15 de janeiro de 2001 e considerando o inteiro teor do processo administrativo nº 92017/2025,

R E S O L V E :

Art. 1º Conceder licença sem vencimento à servidora **LUBIESKA RANGEL ZANON CALDELLAS**, matrícula 41769, ocupante do cargo de Cirurgiã Dentista - Odontopediatra, lotada na Secretaria Municipal de Saúde (SESA), **pelo período de 24 (vinte e quatro) meses.**

Art. 2º Esta Portaria entra em vigor na data de sua publicação.

Palácio Municipal em Serra, 29 de dezembro de 2025.

WEVERSON VALCKER MEIRELES

Prefeito Municipal

JORGE TADEU LARANJA

Secretário Municipal de Gestão e Planejamento

Protocolo 1700658

PORTARIA SEMMA Nº. 01, DE 05 DE JANEIRO DE 2026

Interromper férias de servidora da Secretaria Municipal de Meio Ambiente - SEMMA

O SECRETÁRIO MUNICIPAL DE MEIO AMBIENTE - SEMMA, usando de suas atribuições legais constantes na Lei orgânica do Município e com base no art. 7º, do Decreto Municipal nº 1.917, de 05 de outubro de 2021; **CONSIDERANDO** que a servidora CAMILA GOMES PACHECO, matrículas 26075 e 30004, não poderá usufruir o período de férias de 05/01/2026 a 19/01/2026 (15 dias) referente ao exercício 2023/2024.

RESOLVE:

Art. 1º. Interromper as férias da servidora.

§ 1º As férias deverão ser gozadas do dia 15/01/2026 a 29/01/2026 (15 dias).

Art. 2º Esta Portaria entra em vigor na data de sua publicação, retroagindo seu efeitos a 05/01/2026, revogando as disposições em contrário.

Serra/ES, 05 de janeiro de 2026.

RAFAEL GUIMARÃES

Secretário Interino de Desenvolvimento Urbano e Meio Ambiente

GAPCS - 77855

Protocolo 1700707

PORTARIA/SETUR Nº 001, DE 5 DE JANEIRO DE 2026.

A SECRETÁRIA MUNICIPAL DE TURISMO ,CULTURA ,ESPORTE E LAZER ,Estado do Espírito Santo, No uso de suas atribuições legais que lhe são conferidas por lei, especialmente, cumprindo o que está estabelecido no artigo 7º do Decreto nº. 1.917, de 05 de outubro de 2021

R E S O L V E:

Art. 1º Suspender as férias do servidor abaixo relacionada, a partir do dia 02/01/2026, marcada para o período de 02/01/2026 a 31/01/2026, referente ao período aquisitivo de 2024/2025:

Nome	Cargo	Data Interrupção	Novo período
B R E N I O P E R E I R A BARBOSA	CHEFE DA DIVISAO DE APOIO ADMINIS- TRATIVO	02/01/2026	01/06/2026 a 30/06/2026

Art. 2º Esta Portaria entra em vigor na data de sua publicação,

Serra, 05 de Janeiro de 2026

WANEISSA BRUNO
SECRETÁRIA MUNICIPAL DE TURISMO CULTURA
ESPORTER E LAZER

Protocolo 1700743

PORTARIA/SEICIT Nº 01, DE 05 DE JANEIRO DE 2026

Designa Gestor e Fiscal do Processo administrativo nº 99783/2025.

O SECRETÁRIO MUNICIPAL DE INOVAÇÃO, CIÊNCIA E TECNOLOGIA DA PREFEITURA DA SERRA, ESTADO DO ESPÍRITO SANTO, no uso de suas atribuições legais que lhe são conferidas por lei;

CONSIDERANDO a determinação do artigo nº 117 da lei nº 14.133/21, quanto às determinações legais para de contratações pela Administração Pública e ainda quanto às determinações legais para acompanhamento e fiscalização dos contratos administrativos.

RESOLVE:

Art. 1º Designar como Gestor e Fiscal no Processo nº 99.783/2025, Contrato Nº 166/2025, firmado entre a SECRETARIA DE INOVAÇÃO, CIÊNCIA E TECNOLOGIA e a empresa EDP ESPÍRITO SANTO DISTRIBUIÇÃO DE ENERGIA S.A, que tem por objeto a Contratação de empresa por meio de inexigibilidade de licitação para prestação dos serviços de compartilhamento de postes, garantindo a integridade da infraestrutura de cabeamento óptico da infovia da Prefeitura Municipal da Serra, os servidores a saber:

I - Gestor:

a) Danúbio Alves Marinho, matrícula nº 30.462.

II - Fiscal:

a) Kleiton Barcelos da Rocha, matrícula nº 30.511.

Art. 2º Esta portaria entra em vigor na data de sua publicação.

Pedro Henrique Trindade de Souza

Secretário Municipal de Inovação, Ciência e Tecnologia
- SEICIT

Protocolo 1700827

PORTARIA PROGER Nº 001/2026, DE 05 DE JANEIRO DE 2026

Interrupção de férias da servidora Elaine Giacomim Mai de Melo

A Procuradora-Geral do Município da Serra, no uso de suas atribuições legais que lhe são conferidas por lei, especialmente, cumprindo o que está estabelecido no artigo 7º do Decreto nº. 1.917, de 05 de outubro de 2021.

CONSIDERANDO as necessidades de serviço desta Procuradoria Geral do Município da Serra .

RESOLVE:

Art.1º Resolve interromper o gozo de férias da servidora abaixo relacionada, referente ao período aquisitivo 2023/2024, conforme tabela abaixo:

Nome do Servidor	Cargo	Data interrupção	Novo período de gozo
Elaine Mai G. de Melo (mat. 83815)	Gerente da GAOF	06/01/2026 (14 dias)	09/03/2026 (14 dias)

Art.2º Esta Portaria entra em vigor com data de 06/01/2026.

Serra/ES, 05 de janeiro de 2026.

ALESSANDRA COSTA FERREIRA NUNES
Procuradora-Geral do Município da Serra - ES

Protocolo 1700873

PORTARIA Nº 01 DE 05 DE JANEIRO DE 2026.

O PREFEITO MUNICIPAL DA SERRA, Estado do Espírito Santo, usando das atribuições legais, que lhe são conferidas pelo disposto no inciso V do artigo 72 da Lei Orgânica do Município,

R E S O L V E:

Art. 1º Reprograma as férias do servidor abaixo relacionado, a partir de 02 / 01 / 2026, marcada para o mês de janeiro de 2026, referente ao período aquisitivo de 2024/2025.

Nome do Servidor	Cargo	Data Programação	N o v a Programação
ELIANE DIAS PAES - 95259	Chefe da Divisão de Controle de Atos Oficiais	02 / 01 / 2026 - 30 dias	01/09/2026 - 30 dias

Art. 2º Esta Portaria tem efeito retroativo a 02 de janeiro e entra em vigor na data de sua publicação.

Palácio Municipal em Serra, 05 de janeiro de 2026.

LILIAN SIQUEIRA DA COSTA SCHMIDT
Coordenadora de Governo

Protocolo 1700886

Comunicado

EDITAL DE NOTIFICAÇÃO

A Secretaria de Meio Ambiente do Município da Serra - SEMMA, no uso de suas atribuições legais, pelo presente Edital, NOTIFICA a interessada, COMUNIDADE CRISTÁ PLENITUDE - CATEDRAL DA FAMÍLIA, por se encontrar em local incerto e não sabido nas tentativas de entrega da Decisão JAR nº 347/2023, contida no Processo nº 96271/2025, informando que: a Junta de Avaliação de Recursos - JAR, em reunião ordinária, acordou pela manutenção do Auto de Infração nº 8272491/2020 - Multa no valor de R\$ 1.001,00 (hum mil reais), conforme Acórdão JAR nº. 347/2023.

Devido à perda de prazo para oferecimento de defesa, não caberá recurso em 2ª instância da presente decisão, conforme dispõe o artigo 333, inciso I, da Lei Municipal 2.199/1999.

O autuado deverá providenciar em até **45 (quarenta e cinco) dias** o recolhimento do valor da multa, apresentando cópia do pagamento nos autos, nos termos do art. 162, inciso III, da Lei Municipal nº. 2199/1999.

Protocolo 1700484

SECRETARIA MUNICIPAL DE MEIO AMBIENTE
- SEMMA

EDITAL DE NOTIFICAÇÃO

A Secretaria Municipal de Meio Ambiente - SEMMA, no uso de suas atribuições legais, pelo presente Edital, NOTIFICA o interessado abaixo relacionado, por se encontrar em local incerto e não sabido nas tentativas de entrega, do AUTO DE INFRAÇÃO - MULTA em seu desfavor, conforme relação abaixo. Face ao exposto, fica intimado a efetuar o pagamento da multa ou impugnar o auto de infração com a apresentação de defesa administrativa, no prazo de 30 (dias) dias contados da publicação do presente, sob pena de encaminhamento do processo administrativo à Secretaria Municipal da Fazenda - SEFA, para que proceda a inscrição do valor em dívida ativa, e posterior ajuizamento de ação de execução fiscal, conforme dispõe os artigos 332 e 333 da Lei Municipal nº 2199/99, e demais normas legais vigentes.

INTERESSADO	Nº DO PROCESSO	AUTO DE INFRAÇÃO Nº	VALOR (R\$)
JOATAN PESTANA SILVARES - ME	96532/2025	8272818/2021	R\$ 10.002,00 (dez mil e dois reais)
MOTIVO: FOI AUTUADO POR FAZER FUNCIONAR A ATIVIDADE DE BAR COM MÚSICA AO VIVO SEM LICENÇA E/OU AUTORIZAÇÃO AMBIENTAL, ESTANDO ESTA ATIVIDADE EMBARGADA ATRAVÉS DO AI Nº 8270130/2016 E CAUSANDO POLUIÇÃO SONORA, APLICANDO SE REINCIDÊNCIA ESPECÍFICA. CONSTATADO O Leq 60.8 dB(A) EM 18/07/2021 às 17:20hs.			

Vistas ao respectivo processo poderão ser obtidas junto ao sistema de protocolo da prefeitura, no seguinte endereço eletrônico: <https://prefeiturasempapel.serra.es.gov.br>

Protocolo 1700488

Contrato

EXTRATO DO 1º TERMO DE APOSTILAMENTO AO CONTRATO Nº 058/2025

PROCESSO Nº 116.551/2025

CONTRATANTE: Prefeitura Municipal da Serra.**CONTRATADO:** Envix Engenharia Ltda.**OBRA:** Construção de Unidade Básica de Saúde (UBS) no Bairro Feu Rosa, no Município da Serra.**OBJETIVO:** Apostila de reajuste do Contrato nº 058/2025, pelo índice da Fundação Getúlio Vargas (variação novembro/2024 para novembro/2025), com acréscimo no valor de R\$ 379.428,00 (Trezentos e setenta e nove mil, quatrocentos e vinte e

oito reais).

NOVO VALOR CONTRATADO:

R\$ 9.079.428,00 (Nove milhões, setenta e nove mil, quatrocentos e vinte e oito reais).

DOTAÇÃO ORÇAMENTÁRIA:

Classificação Funcional: 12.01.00 - 10.301.0001.2.001

Natureza da Despesa: 4.4.90.51.91

Data da Assinatura: 23/12/2025

FERNANDA COIMBRA MOTA DA SILVA

Secretária Municipal de Saúde

IZABELA BIANCARDI RORIZ

Secretária Municipal de Obras

Protocolo 1700816

Termos

RESUMO DO 1º TERMO ADITIVO AO TERMO DE COLABORAÇÃO Nº 002/2025 -SEMAS - Processo nº 102951/2025**Partes:** O Município da Serra, através da Secretaria Municipal de Assistência Social e a OSC SOCIEDADE BRASILEIRA DE CULTURA POPULAR.**Objeto:** O presente instrumento, tem por objeto a prorrogação do prazo de vigência e o acréscimo de valor ao Termo de Colaboração nº 002/2025.**Valor:** R\$ 540.294,00 (quinhentos e quarenta mil duzentos e noventa e quatro reais), para execução em 12 meses.

U.G: 213 - SECRETARIA MUNICIPAL DE ASSISTÊNCIA SOCIAL

U.O: 13.02 - FUNDO MUNICIPAL DE ASSISTÊNCIA SOCIAL

Programa de Trabalho/ação: 08.245.0025.2.015

Natureza de Despesa: 3.3.50.43.06 / 4.4.50.42.00

Fontes: 1.500.0000.0000 / 1.660.0000.0000 / 1.661.0000.0000

Vigência: 01/01/2026 a 31/12/2026**Foro:** do Juízo da Serra, Comarca da Capital, Vara da Fazenda Pública Municipal.

Prefeitura Municipal da Serra/ES, em 16 de dezembro de 2025.

GRAZIELLA DALLA PAGANI

Secretária Municipal de Assistência Social

Representante legal do Município

Protocolo 1700477

RESUMO DO 1º TERMO ADITIVO AO TERMO DE COLABORAÇÃO Nº 001/2025 -SEMAS - Processo nº 102934/2025**Partes:** O Município da Serra, através da Secretaria Municipal de Assistência Social e a OSC CENTRO SOCIAL DE NOVA ALMEIDA - JOARIPE.**Objeto:** O presente instrumento, tem por objeto a prorrogação do prazo de vigência e o acréscimo de valor ao Termo de Colaboração nº 001/2025.**Valor:** R\$ 540.294,00 (quinhentos e quarenta mil duzentos e noventa e quatro reais), para execução em 12 meses.

U.G: 213 - SECRETARIA MUNICIPAL DE ASSISTÊNCIA SOCIAL

U.O: 13.02 - FUNDO MUNICIPAL DE ASSISTÊNCIA SOCIAL

Programa de Trabalho/ação: 08.245.0025.2.015

Natureza de Despesa: 3.3.50.43.06 / 4.4.50.42.00

Fontes: 1.500.0000.0000 / 1.660.0000.0000 / 1.661.0000.0000

Vigência: 01/01/2026 a 31/12/2026**Foro:** do Juízo da Serra, Comarca da Capital, Vara da Fazenda Pública Municipal.

Prefeitura Municipal da Serra/ES, em 16 de dezembro de 2025.

GRAZIELLA DALLA PAGANI

Secretária Municipal de Assistência Social

Representante legal do Município

Protocolo 1700480

Relatórios



PREFEITURA MUNICIPAL DA SERRA

Quadro de Detalhamento da Despesa Orçamento para 2026

PMS/CMS/IPS

01.00.00 - CAMARA MUNICIPAL DA SERRA

01.01.00 - Câmara Municipal da Serra

Classificação Funcional	Descrição			
01.031.0022.2.058	Garantir e modernizar o exercício das funções legi			
Natureza Despesa	Especificação	Recurso	Sub-Elemento	Total
3.1.90.00.00	APLICACOES DIRETAS	1.500.0000.0000	33.745.000,00	
3.1.91.00.00	APL. DIR. DEC. DE OP. ÓRGÃOS, FUNDOS E ENT. DOS OF	1.500.0000.0000	2.500.000,00	
3.3.90.00.00	APLICACOES DIRETAS	1.500.0000.0000	28.255.000,00	
				64.500.000,00
Classificação Funcional	Descrição			
01.031.0022.2.162	Ampliar e Modernizar a Câmara Municipal			
Natureza Despesa	Especificação	Recurso	Sub-Elemento	Total
4.4.90.00.00	APLICACOES DIRETAS	1.500.0000.0000	500.000,00	
				500.000,00
Total Unidade				65.000.000,00
Total Órgão				65.000.000,00

02.00.00 - COORDENADORIA DE GOVERNO

02.01.00 - Coordenadoria de Governo

Classificação Funcional	Descrição			
04.122.0012.2.055	Fortalecer o orçamento participativo			
Natureza Despesa	Especificação	Recurso	Sub-Elemento	Total
3.3.90.00.00	APLICACOES DIRETAS	1.500.0000.0000	80.000,00	
3.3.90.00.00	APLICACOES DIRETAS	1.500.0000.0028	20.000,00	
				100.000,00
Classificação Funcional	Descrição			
04.122.0012.2.074	Planejar e gerenciar junto ao Legislativo os recur			
Natureza Despesa	Especificação	Recurso	Sub-Elemento	Total
3.3.90.00.00	APLICACOES DIRETAS	1.500.0000.0000	2.400.000,00	
				2.400.000,00
Classificação Funcional	Descrição			
04.122.0012.2.137	Promover eventos executivos e comunitários			
Natureza Despesa	Especificação	Recurso	Sub-Elemento	Total
3.3.90.00.00	APLICACOES DIRETAS	1.500.0000.0000	2.106.928,00	
				2.106.928,00
Classificação Funcional	Descrição			
04.122.0023.2.060	Gerir e manter os Serviços de Transporte			
Natureza Despesa	Especificação	Recurso	Sub-Elemento	Total
3.3.90.00.00	APLICACOES DIRETAS	1.500.0000.0000	232.293,00	
4.4.90.00.00	APLICACOES DIRETAS	1.500.0000.0000	3.800,00	
				236.093,00
Classificação Funcional	Descrição			
04.122.0023.2.061	Gerir e manter os serviços administrativos gerais			
Natureza Despesa	Especificação	Recurso	Sub-Elemento	Total
3.3.90.00.00	APLICACOES DIRETAS	1.500.0000.0000	379.399,00	
4.4.90.00.00	APLICACOES DIRETAS	1.500.0000.0000	2.733,00	
				382.132,00
Classificação Funcional	Descrição			
04.122.0023.2.063	Gerir, manter e conservar os bens móveis e imóveis			
Natureza Despesa	Especificação	Recurso	Sub-Elemento	Total
3.3.90.00.00	APLICACOES DIRETAS	1.500.0000.0000	1.000,00	
3.3.90.00.00	APLICACOES DIRETAS	1.500.0000.0000	14.307,00	
				15.307,00
Classificação Funcional	Descrição			
04.122.0023.2.095	Pagamento de pessoal e encargos			
Natureza Despesa	Especificação	Recurso	Sub-Elemento	Total
3.1.90.00.00	APLICACOES DIRETAS	1.500.0000.0000	6.683.376,00	
3.1.91.00.00	APL. DIR. DEC. DE OP. ÓRGÃOS, FUNDOS E ENT. DOS OF	1.500.0000.0000	40.242,00	
3.3.90.00.00	APLICACOES DIRETAS	1.500.0000.0000	26.964,00	
				6.750.582,00
Total Unidade				11.991.042,00
Total Órgão				11.991.042,00

03.00.00 - PROCURADORIA GERAL

03.01.00 - Procuradoria Geral

Classificação Funcional	Descrição
03.092.0020.2.014	Atuar na Promoção da Governança Jurídica da Admini



PREFEITURA MUNICIPAL DA SERRA

Quadro de Detalhamento da Despesa Orçamento para 2026

PMS/CMS/IPS

<i>Natureza Despesa</i>	<i>Especificação</i>	<i>Recurso</i>	<i>Sub-Elemento</i>	<i>Total</i>
3.3.90.00.00	APLICACOES DIRETAS	1.500.0000.0000	2.500,00	
				2.500,00
<i>Classificação Funcional</i>				
03.092.0020.2.092	Promover a melhoria de processos, fluxos e integra			
<i>Natureza Despesa</i>	<i>Especificação</i>	<i>Recurso</i>	<i>Sub-Elemento</i>	<i>Total</i>
3.3.90.00.00	APLICACOES DIRETAS	1.500.0000.0000	185.904,00	
				185.904,00
<i>Classificação Funcional</i>				
04.122.0023.2.060	Gerir e manter os Serviços de Transporte			
<i>Natureza Despesa</i>	<i>Especificação</i>	<i>Recurso</i>	<i>Sub-Elemento</i>	<i>Total</i>
3.3.90.00.00	APLICACOES DIRETAS	1.500.0000.0000	71.778,00	
				71.778,00
<i>Classificação Funcional</i>				
04.122.0023.2.061	Gerir e manter os serviços administrativos gerais			
<i>Natureza Despesa</i>	<i>Especificação</i>	<i>Recurso</i>	<i>Sub-Elemento</i>	<i>Total</i>
3.3.90.00.00	APLICACOES DIRETAS	1.500.0000.0000	227.440,00	
4.4.90.00.00	APLICACOES DIRETAS	1.500.0000.0000	28.000,00	
				255.440,00
<i>Classificação Funcional</i>				
04.122.0023.2.063	Gerir, manter e conservar os bens móveis e imóveis			
<i>Natureza Despesa</i>	<i>Especificação</i>	<i>Recurso</i>	<i>Sub-Elemento</i>	<i>Total</i>
3.3.90.00.00	APLICACOES DIRETAS	1.500.0000.0000	500,00	
3.3.90.00.00	APLICACOES DIRETAS	1.500.0000.0000	7.895,00	
				8.395,00
<i>Classificação Funcional</i>				
04.122.0023.2.095	Pagamento de pessoal e encargos			
<i>Natureza Despesa</i>	<i>Especificação</i>	<i>Recurso</i>	<i>Sub-Elemento</i>	<i>Total</i>
3.1.90.00.00	APLICACOES DIRETAS	1.500.0000.0000	12.591.875,00	
3.1.91.00.00	APL. DIR. DEC. DE OP. ÓRGÃOS, FUNDOS E ENT. DOS OF	1.500.0000.0000	2.156.666,00	
3.3.90.00.00	APLICACOES DIRETAS	1.500.0000.0000	39.604,00	
				14.788.145,00
Total Unidade				15.312.162,00
Total Órgão				15.312.162,00
04.00.00 - CONTROLADORIA GERAL DO MUNICÍPIO				
04.01.00 - Controladoria Geral do Município				
<i>Classificação Funcional</i>				
04.121.0023.2.061	Gerir e manter os serviços administrativos gerais			
<i>Natureza Despesa</i>	<i>Especificação</i>	<i>Recurso</i>	<i>Sub-Elemento</i>	<i>Total</i>
3.3.90.00.00	APLICACOES DIRETAS	1.500.0000.0000	2.001,00	
				2.001,00
<i>Classificação Funcional</i>				
04.122.0017.2.010	Aprimorar e manter o sistema de controle interno			
<i>Natureza Despesa</i>	<i>Especificação</i>	<i>Recurso</i>	<i>Sub-Elemento</i>	<i>Total</i>
3.3.90.00.00	APLICACOES DIRETAS	1.500.0000.0000	28.000,00	
4.4.90.00.00	APLICACOES DIRETAS	1.500.0000.0000	11.016,00	
				39.016,00
<i>Classificação Funcional</i>				
04.122.0017.2.049	Fortalecer a auditoria como instrumento de qualida			
<i>Natureza Despesa</i>	<i>Especificação</i>	<i>Recurso</i>	<i>Sub-Elemento</i>	<i>Total</i>
3.3.90.00.00	APLICACOES DIRETAS	1.500.0000.0000	17.016,00	
4.4.90.00.00	APLICACOES DIRETAS	1.500.0000.0000	22.000,00	
				39.016,00
<i>Classificação Funcional</i>				
04.122.0017.2.143	Promover o fortalecimento da Ouvidoria Municipal			
<i>Natureza Despesa</i>	<i>Especificação</i>	<i>Recurso</i>	<i>Sub-Elemento</i>	<i>Total</i>
3.3.90.00.00	APLICACOES DIRETAS	1.500.0000.0000	39.016,00	
				39.016,00
<i>Classificação Funcional</i>				
04.122.0023.2.060	Gerir e manter os Serviços de Transporte			
<i>Natureza Despesa</i>	<i>Especificação</i>	<i>Recurso</i>	<i>Sub-Elemento</i>	<i>Total</i>
3.3.90.00.00	APLICACOES DIRETAS	1.500.0000.0000	24.656,00	
				24.656,00
<i>Classificação Funcional</i>				
04.122.0023.2.095	Pagamento de pessoal e encargos			

Sub-Elemento



PREFEITURA MUNICIPAL DA SERRA

Quadro de Detalhamento da Despesa

Orçamento para 2026

PMS/CMS/IPS

<u>Natureza Despesa</u>	<u>Especificação</u>	<u>Recurso</u>		<u>Total</u>
3.1.90.00.00	APLICACOES DIRETAS	1.500.0000.0000	2.380.749,00	
3.1.91.00.00	APL. DIR. DEC. DE OP. ÓRGÃOS, FUNDOS E ENT. DOS OF	1.500.0000.0000	54.477,00	
3.3.90.00.00	APLICACOES DIRETAS	1.500.0000.0000	24.973,00	
				2.460.199,00
		Total Unidade		2.603.904,00
		Total Órgão		2.603.904,00
05.00.00 - SEC MUN DE GESTÃO E PLANEJAMENTO				
05.01.00 - Sec Mun de Gestão e Planejamento				
<u>Classificação Funcional</u>	<u>Descrição</u>			
04.121.0014.2.050	Fortalecer a governança municipal.			
<u>Natureza Despesa</u>	<u>Especificação</u>	<u>Recurso</u>	<u>Sub-Elemento</u>	<u>Total</u>
3.3.90.00.00	APLICACOES DIRETAS	1.500.0000.0000	50.000,00	
				50.000,00
<u>Classificação Funcional</u>	<u>Descrição</u>			
04.121.0014.2.059	Gerenciar projetos estratégicos.			
<u>Natureza Despesa</u>	<u>Especificação</u>	<u>Recurso</u>	<u>Sub-Elemento</u>	<u>Total</u>
3.3.90.00.00	APLICACOES DIRETAS	1.500.0000.0000	135.000,00	
4.4.90.00.00	APLICACOES DIRETAS	1.500.0000.0000	15.000,00	
				150.000,00
<u>Classificação Funcional</u>	<u>Descrição</u>			
04.121.0014.2.097	Planejar, monitorar e avaliar Políticas Públicas			
<u>Natureza Despesa</u>	<u>Especificação</u>	<u>Recurso</u>	<u>Sub-Elemento</u>	<u>Total</u>
3.3.90.00.00	APLICACOES DIRETAS	1.500.0000.0000	200.000,00	
				200.000,00
<u>Classificação Funcional</u>	<u>Descrição</u>			
04.122.0008.2.110	Promover a Gestão de Pessoas e a Capacitação no Se			
<u>Natureza Despesa</u>	<u>Especificação</u>	<u>Recurso</u>	<u>Sub-Elemento</u>	<u>Total</u>
3.3.90.00.00	APLICACOES DIRETAS	1.500.0000.0000	719.006,00	
3.3.91.00.00	APLICAÇÃO DIRETA DECORRENTE DE OPERAÇÃO ENTR	1.500.0000.0000	1.000,00	
4.4.90.00.00	APLICACOES DIRETAS	1.500.0000.0000	4.000,00	
				724.006,00
<u>Classificação Funcional</u>	<u>Descrição</u>			
04.122.0008.2.115	Promover a Valorização, Qualidade de Vida e Reconh			
<u>Natureza Despesa</u>	<u>Especificação</u>	<u>Recurso</u>	<u>Sub-Elemento</u>	<u>Total</u>
3.3.90.00.00	APLICACOES DIRETAS	1.500.0000.0000	872.509,00	
4.4.90.00.00	APLICACOES DIRETAS	1.500.0000.0000	1.000,00	
				873.509,00
<u>Classificação Funcional</u>	<u>Descrição</u>			
04.122.0023.2.060	Gerir e manter os Serviços de Transporte			
<u>Natureza Despesa</u>	<u>Especificação</u>	<u>Recurso</u>	<u>Sub-Elemento</u>	<u>Total</u>
3.3.90.00.00	APLICACOES DIRETAS	1.500.0000.0000	3.716.209,00	
4.4.90.00.00	APLICACOES DIRETAS	1.500.0000.0000	50.000,00	
				3.766.209,00
<u>Classificação Funcional</u>	<u>Descrição</u>			
04.122.0023.2.061	Gerir e manter os serviços administrativos gerais			
<u>Natureza Despesa</u>	<u>Especificação</u>	<u>Recurso</u>	<u>Sub-Elemento</u>	<u>Total</u>
3.3.90.00.00	APLICACOES DIRETAS	1.500.0000.0000	3.643.892,00	
4.4.90.00.00	APLICACOES DIRETAS	1.755.0000.0000	429.776,00	
				4.073.668,00
<u>Classificação Funcional</u>	<u>Descrição</u>			
04.122.0023.2.063	Gerir, manter e conservar os bens móveis e imóveis			
<u>Natureza Despesa</u>	<u>Especificação</u>	<u>Recurso</u>	<u>Sub-Elemento</u>	<u>Total</u>
3.3.90.00.00	APLICACOES DIRETAS	1.500.0000.0000	11.548.786,00	
				11.548.786,00
<u>Classificação Funcional</u>	<u>Descrição</u>			
04.122.0023.2.095	Pagamento de pessoal e encargos			
<u>Natureza Despesa</u>	<u>Especificação</u>	<u>Recurso</u>	<u>Sub-Elemento</u>	<u>Total</u>
3.1.90.00.00	APLICACOES DIRETAS	1.500.0000.0000	21.754.233,00	
3.1.91.00.00	APL. DIR. DEC. DE OP. ÓRGÃOS, FUNDOS E ENT. DOS OF	1.500.0000.0000	59.118.512,00	
3.3.90.00.00	APLICACOES DIRETAS	1.500.0000.0000	30.964.232,00	
				111.836.977,00
<u>Classificação Funcional</u>	<u>Descrição</u>			
04.122.0023.2.123	Promover a recomposição do quadro de servidores da			
<u>Natureza Despesa</u>	<u>Especificação</u>	<u>Recurso</u>	<u>Sub-Elemento</u>	<u>Total</u>
3.3.90.00.00	APLICACOES DIRETAS	1.500.0000.0000	40.000,00	



PREFEITURA MUNICIPAL DA SERRA

Quadro de Detalhamento da Despesa Orçamento para 2026

PMS/CMS/IPS

				Total Unidade	40.000,00
				Total Orgão	133.263.155,00
06.00.00 - SEC MUN DE INOVAÇÃO, CIÊNCIA E TECNOLOGIA					
06.01.00 - Sec Mun de Inovação, Ciência e Tecnologia					
Classificação Funcional		Descrição			
04.122.0023.2.060		Gerir e manter os Serviços de Transporte			
Natureza Despesa	Especificação	Recurso	Sub-Elemento	Total	
3.3.90.00.00	APLICACOES DIRETAS	1.500.0000.0000	72.023,00	72.023,00	
Classificação Funcional		Descrição			
04.122.0023.2.061		Gerir e manter os serviços administrativos gerais			
Natureza Despesa	Especificação	Recurso	Sub-Elemento	Total	
3.3.90.00.00	APLICACOES DIRETAS	1.500.0000.0000	116.000,00		
4.4.90.00.00	APLICACOES DIRETAS	1.500.0000.0000	5.084,00	121.084,00	
Classificação Funcional		Descrição			
04.122.0023.2.063		Gerir, manter e conservar os bens móveis e imóveis			
Natureza Despesa	Especificação	Recurso	Sub-Elemento	Total	
3.3.90.00.00	APLICACOES DIRETAS	1.500.0000.0000	500,00		
3.3.90.00.00	APLICACOES DIRETAS	1.500.0000.0000	7.870,00	8.370,00	
Classificação Funcional		Descrição			
04.122.0023.2.095		Pagamento de pessoal e encargos			
Natureza Despesa	Especificação	Recurso	Sub-Elemento	Total	
3.1.90.00.00	APLICACOES DIRETAS	1.500.0000.0000	3.405.374,00		
3.1.91.00.00	APL. DIR. DEC. DE OP. ÓRGÃOS, FUNDOS E ENT. DOS OF	1.500.0000.0000	107.430,00		
3.3.90.00.00	APLICACOES DIRETAS	1.500.0000.0000	183.739,00	3.696.543,00	
Classificação Funcional		Descrição			
19.126.0008.2.004		Capacitar servidores em temas, metodologias e ferr			
Natureza Despesa	Especificação	Recurso	Sub-Elemento	Total	
3.3.90.00.00	APLICACOES DIRETAS	1.500.0000.0000	49.000,00		
3.3.90.00.00	APLICACOES DIRETAS	1.700.0100.0000	1.000,00		
3.3.90.00.00	APLICACOES DIRETAS	1.701.0100.0000	1.000,00		
3.3.90.00.00	APLICACOES DIRETAS	1.899.0000.0000	500,00		
4.4.90.00.00	APLICACOES DIRETAS	1.500.0000.0000	1.000,00		
4.4.90.00.00	APLICACOES DIRETAS	1.700.0100.0000	1.000,00		
4.4.90.00.00	APLICACOES DIRETAS	1.701.0100.0000	500,00		
4.4.90.00.00	APLICACOES DIRETAS	1.899.0000.0000	500,00	54.500,00	
Classificação Funcional		Descrição			
19.126.0011.2.030		Desenvolver, aprimorar e manter a cibersegurança d			
Natureza Despesa	Especificação	Recurso	Sub-Elemento	Total	
3.3.90.00.00	APLICACOES DIRETAS	1.500.0000.0000	798.000,00		
4.4.90.00.00	APLICACOES DIRETAS	1.500.0000.0000	2.000,00	800.000,00	
Classificação Funcional		Descrição			
19.126.0011.2.088		Modernizar, reestruturar e manter infraestrutura d			
Natureza Despesa	Especificação	Recurso	Sub-Elemento	Total	
3.3.90.00.00	APLICACOES DIRETAS	1.500.0000.0000	2.705.641,00		
3.3.90.00.00	APLICACOES DIRETAS	1.700.0100.0000	1.000,00		
3.3.90.00.00	APLICACOES DIRETAS	1.899.0000.0000	1.000,00		
4.4.90.00.00	APLICACOES DIRETAS	1.754.0000.0000	1.000,00		
4.4.90.00.00	APLICACOES DIRETAS	1.754.0000.0000	1.000,00		
4.4.90.00.00	APLICACOES DIRETAS	1.899.0000.0000	500,00		
4.4.90.00.00	APLICACOES DIRETAS	1.500.0000.0000	50.500,00		
4.4.90.00.00	APLICACOES DIRETAS	1.700.0100.0000	1.000,00	2.761.641,00	
Classificação Funcional		Descrição			
19.126.0015.2.006		Apoiar ações para fortalecimento do ecossistema lo			
Natureza Despesa	Especificação	Recurso	Sub-Elemento	Total	
3.3.90.00.00	APLICACOES DIRETAS	1.500.0000.0000	59.000,00		
4.4.90.00.00	APLICACOES DIRETAS	1.500.0000.0000	1.000,00	60.000,00	
Classificação Funcional		Descrição			



PREFEITURA MUNICIPAL DA SERRA

Quadro de Detalhamento da Despesa Orçamento para 2026

PMS/CMS/IPS

19.126.0015.2.009		Apoio à Ciência, Tecnologia e Inovação por meio do		
<i>Natureza Despesa</i>	<i>Especificação</i>	<i>Recurso</i>	<i>Sub-Elemento</i>	<i>Total</i>
3.3.90.00.00	APLICACOES DIRETAS	1.500.0000.0000	49.000,00	
3.3.90.00.00	APLICACOES DIRETAS	1.700.0100.0000	1.000,00	
3.3.90.00.00	APLICACOES DIRETAS	1.701.0100.0000	1.000,00	
3.3.90.00.00	APLICACOES DIRETAS	1.899.0000.0000	1.000,00	
4.4.90.00.00	APLICACOES DIRETAS	1.500.0000.0000	1.000,00	
4.4.90.00.00	APLICACOES DIRETAS	1.700.0100.0000	1.000,00	
4.4.90.00.00	APLICACOES DIRETAS	1.701.0100.0000	500,00	
4.4.90.00.00	APLICACOES DIRETAS	1.899.0000.0000	500,00	
				55.000,00
19.126.0015.2.029		Desenvolver e manter sistemas de informação		
<i>Natureza Despesa</i>	<i>Especificação</i>	<i>Recurso</i>	<i>Sub-Elemento</i>	<i>Total</i>
3.3.90.00.00	APLICACOES DIRETAS	1.500.0000.0000	649.000,00	
3.3.90.00.00	APLICACOES DIRETAS	1.700.0100.0000	1.000,00	
3.3.90.00.00	APLICACOES DIRETAS	1.899.0000.0000	1.000,00	
4.4.90.00.00	APLICACOES DIRETAS	1.500.0000.0000	1.000,00	
4.4.90.00.00	APLICACOES DIRETAS	1.700.0100.0000	1.000,00	
				653.000,00
19.126.0015.2.036		Estimular o desenvolvimento de soluções inovadoras		
<i>Natureza Despesa</i>	<i>Especificação</i>	<i>Recurso</i>	<i>Sub-Elemento</i>	<i>Total</i>
3.3.90.00.00	APLICACOES DIRETAS	1.500.0000.0000	48.000,00	
3.3.90.00.00	APLICACOES DIRETAS	1.700.0100.0000	1.000,00	
3.3.90.00.00	APLICACOES DIRETAS	1.701.0100.0000	1.000,00	
3.3.90.00.00	APLICACOES DIRETAS	1.899.0000.0000	500,00	
4.4.90.00.00	APLICACOES DIRETAS	1.500.0000.0000	1.000,00	
4.4.90.00.00	APLICACOES DIRETAS	1.500.0000.0000	1.000,00	
4.4.90.00.00	APLICACOES DIRETAS	1.700.0100.0000	500,00	
4.4.90.00.00	APLICACOES DIRETAS	1.701.0100.0000	500,00	
4.4.90.00.00	APLICACOES DIRETAS	1.899.0000.0000	500,00	
				54.000,00
19.126.0015.2.046		Fortalecer a Inteligência Geográfica na Gestão Mun		
<i>Natureza Despesa</i>	<i>Especificação</i>	<i>Recurso</i>	<i>Sub-Elemento</i>	<i>Total</i>
3.3.90.00.00	APLICACOES DIRETAS	1.500.0000.0000	98.000,00	
4.4.90.00.00	APLICACOES DIRETAS	1.500.0000.0000	2.000,00	
				100.000,00
19.126.0015.2.054		Fortalecer o Distrito de Inovação InovaSerra		
<i>Natureza Despesa</i>	<i>Especificação</i>	<i>Recurso</i>	<i>Sub-Elemento</i>	<i>Total</i>
3.3.90.00.00	APLICACOES DIRETAS	1.500.0000.0000	333.000,00	
3.3.90.00.00	APLICACOES DIRETAS	1.700.0100.0000	1.000,00	
3.3.90.00.00	APLICACOES DIRETAS	1.701.0100.0000	1.000,00	
3.3.90.00.00	APLICACOES DIRETAS	1.899.0000.0000	500,00	
4.4.90.00.00	APLICACOES DIRETAS	1.500.0000.0000	1.000,00	
4.4.90.00.00	APLICACOES DIRETAS	1.700.0100.0000	1.000,00	
4.4.90.00.00	APLICACOES DIRETAS	1.701.0100.0000	500,00	
4.4.90.00.00	APLICACOES DIRETAS	1.899.0000.0000	500,00	
				338.500,00
19.126.0015.2.062		Gerir serviços de tecnologia da informação		
<i>Natureza Despesa</i>	<i>Especificação</i>	<i>Recurso</i>	<i>Sub-Elemento</i>	<i>Total</i>
3.3.90.00.00	APLICACOES DIRETAS	1.500.0000.0000	50.000,00	
3.3.90.00.00	APLICACOES DIRETAS	1.700.0100.0000	1.000,00	
3.3.90.00.00	APLICACOES DIRETAS	1.899.0000.0000	500,00	
4.4.90.00.00	APLICACOES DIRETAS	1.700.0100.0000	1.000,00	
4.4.90.00.00	APLICACOES DIRETAS	1.899.0000.0000	500,00	
				53.000,00
19.126.0015.2.071		Implantar e manter tecnologias de transformação di		
<i>Natureza Despesa</i>	<i>Especificação</i>	<i>Recurso</i>	<i>Sub-Elemento</i>	<i>Total</i>
3.3.90.00.00	APLICACOES DIRETAS	1.500.0000.0000	1.998.000,00	
4.4.90.00.00	APLICACOES DIRETAS	1.500.0000.0000	2.000,00	
				2.000.000,00
19.126.0015.2.080		Incorporar soluções inovadoras do mercado		



PREFEITURA MUNICIPAL DA SERRA

Quadro de Detalhamento da Despesa Orçamento para 2026

PMS/CMS/IPS

<i>Natureza Despesa</i>	<i>Especificação</i>	<i>Recurso</i>	<i>Sub-Elemento</i>	<i>Total</i>
3.3.90.00.00	APLICACOES DIRETAS	1.500.0000.0000	48.000,00	
3.3.90.00.00	APLICACOES DIRETAS	1.700.0100.0000	1.000,00	
3.3.90.00.00	APLICACOES DIRETAS	1.701.0100.0000	1.000,00	
3.3.90.00.00	APLICACOES DIRETAS	1.899.0000.0000	500,00	
3.3.92.00.00	APL. DIR. REC RECEBIDOS OUTROS ENTES DA FED DEC	1.500.0000.0000	1.000,00	
4.4.90.00.00	APLICACOES DIRETAS	1.500.0000.0000	1.000,00	
4.4.90.00.00	APLICACOES DIRETAS	1.700.0100.0000	1.000,00	
4.4.90.00.00	APLICACOES DIRETAS	1.899.0000.0000	500,00	
				54.000,00
		Total Unidade		10.881.661,00
		Total Orgão		10.881.661,00

07.00.00 - SECRETARIA DA FAZENDA

07.01.00 - Secretaria da Fazenda

Classificação Funcional	Descrição			
04.122.0016.1.074	Implementar a Reestruturação Física da Fazenda			
Natureza Despesa	Especificação	Recurso	Sub-Elemento	Total
3.3.90.00.00	APLICACOES DIRETAS	1.500.0000.0000	3.000,00	
4.4.90.00.00	APLICACOES DIRETAS	1.500.0000.0000	2.000,00	
				5.000,00

Classificação Funcional	Descrição			
04.122.0016.2.002	Aperfeiçoar e atualizar o Cadastro Técnico Muni			
Natureza Despesa	Especificação	Recurso	Sub-Elemento	Total
3.3.90.00.00	APLICACOES DIRETAS	1.500.0000.0000	20.000,00	
4.4.90.00.00	APLICACOES DIRETAS	1.500.0000.0000	10.000,00	
				30.000,00

Classificação Funcional		Descrição		
04.122.0023.2.060		Gerir e manter os Serviços de Transporte		
Natureza Despesa	Especificação	Recurso	Sub-Elemento	Total
3.3.90.00.00	APLICACOES DIRETAS	1.500.0000.0000	27.000,00	
4.4.90.00.00	APLICACOES DIRETAS	1.500.0000.0000	753,00	
				27.753,00

Classificação Funcional	Descrição			
04.122.0023.2.061	Gerir e manter os serviços administrativos gerais			
Natureza Despesa	Especificação	Recurso	Sub-Elemento	Total
3.3.90.00.00	APLICACOES DIRETAS	1.500.0000.0000	4.192.172,00	
4.4.90.00.00	APLICACOES DIRETAS	1.500.0000.0000	25.000,00	
				4.217.172,00

Classificação Funcional	Descrição			
04.122.0023.2.063	Gerir, manter e conservar os bens móveis e imóveis			
Natureza Despesa	Especificação	Recurso	Sub-Elemento	Total
3.3.90.00.00	APLICACOES DIRETAS	1.500.0000.0000	77.194,00	
4.4.90.00.00	APLICACOES DIRETAS	1.500.0000.0000	1.000,00	
				78.194,00

Classificação Funcional	Descrição			
04.122.0023.2.095	Pagamento de pessoal e encargos			
Natureza Despesa	Especificação	Recurso	Sub-Elemento	Total
3.1.90.00.00	APLICACOES DIRETAS	1.500.0000.0000	20.412.398,00	
3.1.91.00.00	APL. DIR. DEC. DE OP. ÓRGÃOS, FUNDOS E ENT. DOS OF	1.500.0000.0000	3.533.242,00	
3.3.90.00.00	APLICACOES DIRETAS	1.500.0000.0000	155.203,00	
				24.100.843,00
		Total Unidade		28.458.962,00

07.02.00 - Fundo de Modernização da Adm. Tributária - FMT

Classificação Funcional	Descrição			
04.122.0016.1.074	Implementar a Reestruturação Física da Fazenda			
Natureza Despesa	Especificação	Recurso	Sub-Elemento	Total
3.3.90.00.00	APLICACOES DIRETAS	1.500.0000.0000	2.000,00	
4.4.90.00.00	APLICACOES DIRETAS	1.500.0000.0000	3.000,00	
				5.000,00

Classificação Funcional	Descrição			
04.122.0016.2.002	Aperfeiçoar e atualizar o Cadastro Técnico Muni			
Natureza Despesa	Especificação	Recurso	Sub-Elemento	Total
3.3.90.00.00	APLICACOES DIRETAS	1.500.0000.0000	10.000,00	
4.4.90.00.00	APLICACOES DIRETAS	1.500.0000.0000	10.000,00	
				20.000,00
		Total Unidade		25.000,00



PREFEITURA MUNICIPAL DA SERRA

Quadro de Detalhamento da Despesa

Orçamento para 2026

PMS/CMS/IPS

Total Órgão

28.483.962,00

24.00.00 - ENCARGOS GERAIS DO MUNICÍPIO

24.01.00 - Rec. Sob Supervisão Sefa/Proger

Classificação Funcional	Descrição			
28.841.0000.3.001	Juros, Amortização e Encargos da Dívida pública			
Natureza Despesa	Especificação	Recurso	Sub-Elemento	Total
3.1.90.00.00	APLICACOES DIRETAS	1.500.0000.0000	10.000.000,00	
3.2.90.00.00	APLICACOES DIRETAS	1.500.0000.0000	129.210.695,00	
4.6.90.00.00	APLICACOES DIRETAS	1.500.0000.0000	42.000.000,00	
4.6.90.00.00	APLICACOES DIRETAS	1.501.0000.0000	42.000.000,00	
				223.210.695,00

Classificação Funcional	Descrição			
28.842.0000.3.001	Juros, Amortização e Encargos da Dívida pública			
Natureza Despesa	Especificação	Recurso	Sub-Elemento	Total
3.2.90.00.00	APLICACOES DIRETAS	1.500.0000.0000	3.500.000,00	
4.6.90.00.00	APLICACOES DIRETAS	1.500.0000.0000	3.000.000,00	
				6.500.000,00

Classificação Funcional	Descrição			
28.846.0000.3.002	Pagamento de Sentenças Judiciárias			
Natureza Despesa	Especificação	Recurso	Sub-Elemento	Total
3.1.90.00.00	APLICACOES DIRETAS	1.500.0000.0000	33.621.202,00	
3.1.90.00.00	APLICACOES DIRETAS	1.501.0000.0000	38.920.198,00	
3.1.90.00.00	APLICACOES DIRETAS	1.749.0000.0000	8.227.255,00	
3.3.90.00.00	APLICACOES DIRETAS	1.501.0000.0000	1.050.000,00	
				81.818.655,00

Classificação Funcional	Descrição			
28.846.0000.3.003	Garantir a Contribuição ao PASEP			
Natureza Despesa	Especificação	Recurso	Sub-Elemento	Total
3.3.90.00.00	APLICACOES DIRETAS	1.500.0000.0000	29.410.854,00	
3.3.90.00.00	APLICACOES DIRETAS	1.501.0000.0000	1.000.000,00	
3.3.90.00.00	APLICACOES DIRETAS	1.573.0000.0000	79.575,00	
3.3.90.00.00	APLICACOES DIRETAS	1.635.0000.0000	110.456,00	
3.3.90.00.00	APLICACOES DIRETAS	1.704.0000.0000	292.747,00	
3.3.90.00.00	APLICACOES DIRETAS	1.708.0000.0000	49.337,00	
3.3.90.00.00	APLICACOES DIRETAS	1.749.0000.0000	83.104,00	
3.3.90.00.00	APLICACOES DIRETAS	1.750.0000.0000	74.270,00	
				31.100.343,00

Classificação Funcional	Descrição			
28.846.0000.3.004	Pagamento de Indenização e Restituição			
Natureza Despesa	Especificação	Recurso	Sub-Elemento	Total
3.3.90.00.00	APLICACOES DIRETAS	1.501.0000.0000	1.500.000,00	
4.4.90.00.00	APLICACOES DIRETAS	1.501.0000.0000	1.500.000,00	
				3.000.000,00

Total Unidade 345.629.693,00

Total Órgão 345.629.693,00

99.00.00 - RESERVA DE CONTINGÊNCIA

99.01.00 - Reserva de Contingência

Classificação Funcional	Descrição			
99.999.9999.9.999	Reserva de Contingência			
Natureza Despesa	Especificação	Recurso	Sub-Elemento	Total
9.9.99.00.00	RESERVA DE CONTINGENCIA	1.500.0000.0000	1.000.000,00	
				1.000.000,00
				Total Unidade 1.000.000,00
				Total Órgão 1.000.000,00

08.00.00 - SECRETARIA DE OBRAS

08.01.00 - Secretaria de Obras

Classificação Funcional	Descrição			
04.122.0023.2.060	Gerir e manter os Serviços de Transporte			
Natureza Despesa	Especificação	Recurso	Sub-Elemento	Total
3.3.90.00.00	APLICACOES DIRETAS	1.500.0000.0000	120.000,00	
4.4.90.00.00	APLICACOES DIRETAS	1.500.0000.0000	1.000,00	
				121.000,00

Classificação Funcional	Descrição			
04.122.0023.2.061	Gerir e manter os serviços administrativos gerais			
Natureza Despesa	Especificação	Recurso	Sub-Elemento	Total



PREFEITURA MUNICIPAL DA SERRA

Quadro de Detalhamento da Despesa

Orçamento para 2026

PMS/CMS/IPS

3.3.90.00.00	APLICACOES DIRETAS	1.500.0000.0000	1.546.000,00	
4.4.90.00.00	APLICACOES DIRETAS	1.500.0000.0000	153.000,00	
				1.699.000,00
Classificação Funcional				
04.122.0023.2.063	Gerir, manter e conservar os bens móveis e imóveis			
Natureza Despesa	Especificação	Recurso	Sub-Elemento	Total
3.3.90.00.00	APLICACOES DIRETAS	1.500.0000.0000	1.000,00	
3.3.90.00.00	APLICACOES DIRETAS	1.500.0000.0000	119.000,00	
				120.000,00
Classificação Funcional				
04.122.0023.2.095	Pagamento de pessoal e encargos			
Natureza Despesa	Especificação	Recurso	Sub-Elemento	Total
3.1.90.00.00	APLICACOES DIRETAS	1.500.0000.0000	7.520.848,00	
3.1.91.00.00	APL. DIR. DEC. DE OP. ÓRGÃOS, FUNDOS E ENT. DOS OF	1.500.0000.0000	284.789,00	
3.3.90.00.00	APLICACOES DIRETAS	1.500.0000.0000	118.108,00	
				7.923.745,00
Classificação Funcional				
15.183.0021.2.072	Implantar, Ampliar, Manter e Operar a Sinalização			
Natureza Despesa	Especificação	Recurso	Sub-Elemento	Total
3.3.90.00.00	APLICACOES DIRETAS	1.500.0000.0000	900.000,00	
3.3.90.00.00	APLICACOES DIRETAS	1.704.0000.0000	1.500.000,00	
3.3.90.00.00	APLICACOES DIRETAS	1.752.0000.0000	1.592.910,00	
4.4.90.00.00	APLICACOES DIRETAS	1.500.0000.0000	7.090,00	
				4.000.000,00
Classificação Funcional				
15.451.0021.1.099	Projeto de Melhoria da Mobilidade Urbana - Requali			
Natureza Despesa	Especificação	Recurso	Sub-Elemento	Total
3.3.90.00.00	APLICACOES DIRETAS	1.500.0000.0000	4.000.000,00	
4.4.90.00.00	APLICACOES DIRETAS	1.500.0000.0000	15.000.000,00	
4.4.90.00.00	APLICACOES DIRETAS	1.754.0000.0000	63.000.000,00	
				82.000.000,00
Classificação Funcional				
15.451.0021.2.020	Manter, Construir e Requalificar os Equipamentos e			
Natureza Despesa	Especificação	Recurso	Sub-Elemento	Total
3.3.90.00.00	APLICACOES DIRETAS	1.500.0000.0000	1.000,00	
4.4.90.00.00	APLICACOES DIRETAS	1.500.0000.0000	3.614.687,00	
4.4.90.00.00	APLICACOES DIRETAS	1.704.0000.0000	5.000.000,00	
4.4.90.00.00	APLICACOES DIRETAS	1.708.0000.0000	1.384.313,00	
4.4.90.00.00	APLICACOES DIRETAS	1.754.0000.0000	1.300.000,00	
				11.300.000,00
Classificação Funcional				
15.451.0021.2.033	Elaborar Estudos e Projetos de Obras Públicas			
Natureza Despesa	Especificação	Recurso	Sub-Elemento	Total
3.3.90.00.00	APLICACOES DIRETAS	1.500.0000.0000	2.001.000,00	
4.4.90.00.00	APLICACOES DIRETAS	1.500.0000.0000	1.566.935,00	
4.4.90.00.00	APLICACOES DIRETAS	1.704.0000.0000	931.065,00	
				4.499.000,00
Classificação Funcional				
15.451.0021.2.119	Promover a estabilização de encostas			
Natureza Despesa	Especificação	Recurso	Sub-Elemento	Total
3.3.90.00.00	APLICACOES DIRETAS	1.500.0000.0000	1.000,00	
4.4.90.00.00	APLICACOES DIRETAS	1.700.0464.0000	27.397.000,00	
4.4.90.00.00	APLICACOES DIRETAS	1.700.0465.0000	16.264.000,00	
4.4.90.00.00	APLICACOES DIRETAS	1.700.0467.0000	7.185.000,00	
4.4.90.00.00	APLICACOES DIRETAS	1.704.0000.0000	499.000,00	
				51.346.000,00
Classificação Funcional				
15.451.0021.2.161	Urbanizar, ampliar, melhorar e revitalizar vias pú			
Natureza Despesa	Especificação	Recurso	Sub-Elemento	Total
3.3.90.00.00	APLICACOES DIRETAS	1.500.0000.0000	1.000,00	
4.4.90.00.00	APLICACOES DIRETAS	1.500.0000.0000	12.001.436,00	
4.4.90.00.00	APLICACOES DIRETAS	1.700.0466.0000	11.458.681,00	
4.4.90.00.00	APLICACOES DIRETAS	1.700.0469.0000	3.828.065,00	
4.4.90.00.00	APLICACOES DIRETAS	1.701.0134.0000	42.686.067,00	
4.4.90.00.00	APLICACOES DIRETAS	1.701.0442.0000	1.000,00	
4.4.90.00.00	APLICACOES DIRETAS	1.701.0538.0000	68.299.000,00	
4.4.90.00.00	APLICACOES DIRETAS	1.704.0000.0000	5.000.000,00	



PREFEITURA MUNICIPAL DA SERRA

Quadro de Detalhamento da Despesa

Orçamento para 2026

PMS/CMS/IPS

4.4.90.00.00 APLICACOES DIRETAS	1.708.0000.0000	2.000.000,00
4.4.90.00.00 APLICACOES DIRETAS	1.754.0000.0000	118.700.000,00

263.975.249,00

Classificação Funcional

Descrição

27.813.0021.2.022 Construir, reformar e ampliar os equipamentos de e

Natureza Despesa	Especificação	Recurso	Sub-Elemento	Total
3.3.90.00.00 APLICACOES DIRETAS		1.500.0000.0000	1.316,00	
4.4.90.00.00 APLICACOES DIRETAS		1.500.0000.0000	3.990.000,00	
4.4.90.00.00 APLICACOES DIRETAS		1.700.0468.0000	1.462.500,00	
4.4.90.00.00 APLICACOES DIRETAS		1.704.0000.0000	2.000.000,00	
4.4.90.00.00 APLICACOES DIRETAS		1.708.0000.0000	1.500.000,00	
4.4.90.00.00 APLICACOES DIRETAS		1.754.0000.0000	30.000.000,00	

38.953.816,00

Total Unidade

465.937.810,00

08.02.00 - Fundo Munic. de Invest. e Desenvolvimento

Classificação Funcional

Descrição

15.451.0021.2.033 Elaborar Estudos e Projetos de Obras Públicas

Natureza Despesa	Especificação	Recurso	Sub-Elemento	Total
3.3.90.00.00 APLICACOES DIRETAS		1.500.0000.0000	1.000,00	
4.4.90.00.00 APLICACOES DIRETAS		1.759.0000.0000	200.000,00	

201.000,00

Classificação Funcional

Descrição

15.451.0021.2.161 Urbanizar, ampliar, melhorar e revitalizar vias pú

Natureza Despesa	Especificação	Recurso	Sub-Elemento	Total
3.3.90.00.00 APLICACOES DIRETAS		1.500.0000.0000	1.000,00	
4.4.90.00.00 APLICACOES DIRETAS		1.759.0000.0000	61.500.000,00	

61.501.000,00

Total Unidade

61.702.000,00

Total Orgão

527.639.810,00

09.00.00 - SECRETARIA DE SERVIÇOS

09.01.00 - Secretaria de Serviços

Classificação Funcional

Descrição

04.122.0023.2.060 Gerir e manter os Serviços de Transporte

Natureza Despesa	Especificação	Recurso	Sub-Elemento	Total
3.3.90.00.00 APLICACOES DIRETAS		1.500.0000.0000	4.098.284,00	
4.4.90.00.00 APLICACOES DIRETAS		1.500.0000.0000	10.000,00	

4.108.284,00

Classificação Funcional

Descrição

04.122.0023.2.061 Gerir e manter os serviços administrativos gerais

Natureza Despesa	Especificação	Recurso	Sub-Elemento	Total
3.3.90.00.00 APLICACOES DIRETAS		1.500.0000.0000	211.338,00	
4.4.90.00.00 APLICACOES DIRETAS		1.500.0000.0000	145.000,00	

356.338,00

Classificação Funcional

Descrição

04.122.0023.2.063 Gerir, manter e conservar os bens móveis e imóveis

Natureza Despesa	Especificação	Recurso	Sub-Elemento	Total
3.3.90.00.00 APLICACOES DIRETAS		1.500.0000.0000	931.796,00	
4.4.90.00.00 APLICACOES DIRETAS		1.500.0000.0000	10.000,00	

941.796,00

Classificação Funcional

Descrição

04.122.0023.2.095 Pagamento de pessoal e encargos

Natureza Despesa	Especificação	Recurso	Sub-Elemento	Total
3.1.90.00.00 APLICACOES DIRETAS		1.500.0000.0000	4.413.297,00	
3.1.91.00.00 APL. DIR. DEC. DE OP. ÓRGÃOS, FUNDOS E ENT. DOS OF		1.500.0000.0000	189.217,00	
3.3.90.00.00 APLICACOES DIRETAS		1.500.0000.0000	76.840,00	

4.679.354,00

Classificação Funcional

Descrição

15.452.0002.2.121 Promover a ampliação, modernização e manutenção do

Natureza Despesa	Especificação	Recurso	Sub-Elemento	Total
3.3.50.00.00 TRANSF A INSTIT. PRIVADAS SFL		1.500.0000.0000	100.000,00	
3.3.60.00.00 TRANSFERENCIAS A INSTITUICOES PRIVADAS		1.500.0000.0000	5.000,00	
3.3.67.00.00 EXEC DE CONTRATO DE PARCERIA PÚBLICO-PRIVADA –		1.500.0000.0000	5.000,00	
3.3.90.00.00 APLICACOES DIRETAS		1.500.0000.0000	131.226.859,00	
3.3.90.00.00 APLICACOES DIRETAS		1.704.0000.0000	14.051.826,00	
3.3.90.00.00 APLICACOES DIRETAS		1.705.0000.0000	15.755.850,00	
4.4.90.00.00 APLICACOES DIRETAS		1.500.0000.0000	1.510.000,00	



PREFEITURA MUNICIPAL DA SERRA

Quadro de Detalhamento da Despesa Orçamento para 2026

PMS/CMS/IPS
162.654.535,00

Classificação Funcional	Descrição			
15.452.0002.2.122	Promover a manutenção e requalificação dos Cemitér			
Natureza Despesa	Especificação	Recurso	Sub-Elemento	Total
3.3.90.00.00	APLICACOES DIRETAS	1.500.0000.0000	3.590.000,00	
4.4.90.00.00	APLICACOES DIRETAS	1.500.0000.0000	10.000,00	
				3.600.000,00
15.452.0002.2.144	Promover o fortalecimento da gestão e modernização			
Natureza Despesa	Especificação	Recurso	Sub-Elemento	Total
3.3.90.00.00	APLICACOES DIRETAS	1.751.0000.0000	34.733.390,00	
4.4.90.00.00	APLICACOES DIRETAS	1.751.0000.0000	35.512.819,00	
				70.246.209,00
Total Unidade				246.586.516,00
Total Orgão				246.586.516,00

10.00.00 - SEC. TURISMO, CULTURA, ESPORTE E LAZER

10.01.00 - Sec. Turismo, Cultura, Esporte e Lazer

Classificação Funcional	Descrição			
04.122.0023.2.060	Gerir e manter os Serviços de Transporte			
Natureza Despesa	Especificação	Recurso	Sub-Elemento	Total
3.3.90.00.00	APLICACOES DIRETAS	1.500.0000.0000	232.202,00	
				232.202,00

Classificação Funcional	Descrição			
04.122.0023.2.061	Gerir e manter os serviços administrativos gerais			
Natureza Despesa	Especificação	Recurso	Sub-Elemento	Total
3.3.50.00.00	TRANSF A INSTIT. PRIVADAS SFL	1.500.0000.0000	23.738,00	
3.3.90.00.00	APLICACOES DIRETAS	1.500.0000.0000	20.000,00	
				43.738,00

Classificação Funcional	Descrição			
04.122.0023.2.063	Gerir, manter e conservar os bens móveis e imóveis			
Natureza Despesa	Especificação	Recurso	Sub-Elemento	Total
3.3.90.00.00	APLICACOES DIRETAS	1.500.0000.0000	357.313,00	
				357.313,00

Classificação Funcional	Descrição			
04.122.0023.2.095	Pagamento de pessoal e encargos			
Natureza Despesa	Especificação	Recurso	Sub-Elemento	Total
3.1.90.00.00	APLICACOES DIRETAS	1.500.0000.0000	2.686.802,00	
3.1.91.00.00	APL. DIR. DEC. DE OP. ÓRGÃOS, FUNDOS E ENT. DOS OF	1.500.0000.0000	180.341,00	
3.3.90.00.00	APLICACOES DIRETAS	1.500.0000.0000	120.676,00	
				2.987.819,00

Classificação Funcional	Descrição			
13.392.0031.2.021	Gerir e manter espaços culturais.			
Natureza Despesa	Especificação	Recurso	Sub-Elemento	Total
3.3.50.00.00	TRANSF A INSTIT. PRIVADAS SFL	1.500.0000.0000	3.819.997,00	
3.3.90.00.00	APLICACOES DIRETAS	1.500.0000.0000	3,00	
				3.820.000,00

Classificação Funcional	Descrição			
13.392.0031.2.098	Preservar e Valorizar o Patrimônio Cultural Materi			
Natureza Despesa	Especificação	Recurso	Sub-Elemento	Total
3.3.50.00.00	TRANSF A INSTIT. PRIVADAS SFL	1.500.0000.0000	5.793.404,00	
3.3.50.00.00	TRANSF A INSTIT. PRIVADAS SFL	1.500.0000.0005	50.000,00	
3.3.50.00.00	TRANSF A INSTIT. PRIVADAS SFL	1.500.0000.0005	190.000,00	
3.3.50.00.00	TRANSF A INSTIT. PRIVADAS SFL	1.500.0000.0011	150.000,00	
3.3.50.00.00	TRANSF A INSTIT. PRIVADAS SFL	1.500.0000.0015	65.000,00	
3.3.50.00.00	TRANSF A INSTIT. PRIVADAS SFL	1.500.0000.0016	20.000,00	
3.3.50.00.00	TRANSF A INSTIT. PRIVADAS SFL	1.500.0000.0024	150.000,00	
3.3.50.00.00	TRANSF A INSTIT. PRIVADAS SFL	1.500.0000.0025	120.000,00	
3.3.50.00.00	TRANSF A INSTIT. PRIVADAS SFL	1.500.0000.0030	90.000,00	
3.3.50.00.00	TRANSF A INSTIT. PRIVADAS SFL	1.500.0000.0033	70.000,00	
3.3.90.00.00	APLICACOES DIRETAS	1.500.0000.0000	3,00	
4.4.50.00.00	TRASNF A INST PRIV S/FINS LUCRAT	1.500.0000.0015	45.000,00	
4.4.50.00.00	TRASNF A INST PRIV S/FINS LUCRAT	1.500.0000.0024	150.000,00	
4.4.90.00.00	APLICACOES DIRETAS	1.500.0000.0000	1,00	
				6.893.408,00

Classificação Funcional	Descrição			
23.695.0033.2.041	Fomentar e promover o desenvolvimento do Setor Tur			



PREFEITURA MUNICIPAL DA SERRA

Quadro de Detalhamento da Despesa Orçamento para 2026

PMS/CMS/IPS

<u>Natureza Despesa</u>	<u>Especificação</u>	<u>Recurso</u>	<u>Sub-Elemento</u>	<u>Total</u>
3.3.80.00.00	TRANSF AO EXTERIOR	1.500.0000.0000	99.992,00	
3.3.90.00.00	APLICACOES DIRETAS	1.500.0000.0000	700.006,00	
4.4.90.00.00	APLICACOES DIRETAS	1.500.0000.0000	200.002,00	
				1.000.000,00

<u>Classificação Funcional</u>	<u>Descrição</u>
27.811.0010.2.044	Fomentar, promover e apoiar o desporto e paradespo

<u>Natureza Despesa</u>	<u>Especificação</u>	<u>Recurso</u>	<u>Sub-Elemento</u>	<u>Total</u>
3.3.50.00.00	TRANSF A INSTIT. PRIVADAS SFL	1.500.0000.0000	1,00	
3.3.50.00.00	TRANSF A INSTIT. PRIVADAS SFL	1.500.0000.0027	190.000,00	
3.3.50.00.00	TRANSF A INSTIT. PRIVADAS SFL	1.500.0000.0031	100.000,00	
3.3.50.00.00	TRANSF A INSTIT. PRIVADAS SFL	1.500.0000.0000	1,00	
3.3.90.00.00	APLICACOES DIRETAS	1.500.0000.0000	1.499.998,00	
				1.790.000,00

<u>Classificação Funcional</u>	<u>Descrição</u>
27.812.0010.2.042	Fomentar e ampliar o acesso ao esporte como instru

<u>Natureza Despesa</u>	<u>Especificação</u>	<u>Recurso</u>	<u>Sub-Elemento</u>	<u>Total</u>
3.3.50.00.00	TRANSF A INSTIT. PRIVADAS SFL	1.500.0000.0000	5.000.000,00	
3.3.50.00.00	TRANSF A INSTIT. PRIVADAS SFL	1.500.0000.0005	150.000,00	
3.3.50.00.00	TRANSF A INSTIT. PRIVADAS SFL	1.500.0000.0008	200.000,00	
3.3.50.00.00	TRANSF A INSTIT. PRIVADAS SFL	1.500.0000.0011	240.000,00	
3.3.50.00.00	TRANSF A INSTIT. PRIVADAS SFL	1.500.0000.0012	450.000,00	
3.3.50.00.00	TRANSF A INSTIT. PRIVADAS SFL	1.500.0000.0015	40.000,00	
3.3.50.00.00	TRANSF A INSTIT. PRIVADAS SFL	1.500.0000.0018	450.000,00	
3.3.50.00.00	TRANSF A INSTIT. PRIVADAS SFL	1.500.0000.0025	40.000,00	
3.3.50.00.00	TRANSF A INSTIT. PRIVADAS SFL	1.500.0000.0026	380.000,00	
3.3.50.00.00	TRANSF A INSTIT. PRIVADAS SFL	1.500.0000.0027	120.000,00	
3.3.50.00.00	TRANSF A INSTIT. PRIVADAS SFL	1.500.0000.0028	270.000,00	
3.3.50.00.00	TRANSF A INSTIT. PRIVADAS SFL	1.500.0000.0029	150.000,00	
3.3.50.00.00	TRANSF A INSTIT. PRIVADAS SFL	1.500.0000.0030	240.000,00	
3.3.50.00.00	TRANSF A INSTIT. PRIVADAS SFL	1.500.0000.0031	130.000,00	
3.3.50.00.00	TRANSF A INSTIT. PRIVADAS SFL	1.500.0000.0032	290.000,00	
3.3.50.00.00	TRANSF A INSTIT. PRIVADAS SFL	1.500.0000.0033	350.000,00	
3.3.50.00.00	TRANSF A INSTIT. PRIVADAS SFL	1.500.0000.0034	227.000,00	
3.3.50.00.00	TRANSF A INSTIT. PRIVADAS SFL	1.500.0000.0031	60.000,00	
3.3.50.00.00	TRANSF A INSTIT. PRIVADAS SFL	1.500.0000.0025	20.000,00	
3.3.90.00.00	APLICACOES DIRETAS	1.500.0000.0000	999.999,00	
4.4.50.00.00	TRASNF A INST PRIV S/FINS LUCRAT	1.500.0000.0035	420.000,00	
4.4.90.00.00	APLICACOES DIRETAS	1.500.0000.0000	1,00	
				10.227.000,00
				Total Unidade
				27.351.480,00

10.03.00 - Fundo Municipal de Cultura

<u>Classificação Funcional</u>	<u>Descrição</u>
13.392.0031.2.075	Promover a cultura local.

<u>Natureza Despesa</u>	<u>Especificação</u>	<u>Recurso</u>	<u>Sub-Elemento</u>	<u>Total</u>
3.3.50.00.00	TRANSF A INSTIT. PRIVADAS SFL	1.700.0000.0000	7.800.000,00	
3.3.50.00.00	TRANSF A INSTIT. PRIVADAS SFL	1.701.0000.0000	2.300.000,00	
				10.100.000,00

<u>Classificação Funcional</u>	<u>Descrição</u>
13.392.0031.2.098	Preservar e Valorizar o Patrimônio Cultural Materi

<u>Natureza Despesa</u>	<u>Especificação</u>	<u>Recurso</u>	<u>Sub-Elemento</u>	<u>Total</u>
3.3.90.00.00	APLICACOES DIRETAS	1.500.0000.0000	1,00	
				1,00
				Total Unidade
				10.100.001,00
				Total Órgão
				37.451.481,00

11.00.00 - SECRETARIA DE EDUCAÇÃO

11.01.00 - Secretaria de Educação

<u>Classificação Funcional</u>	<u>Descrição</u>
12.122.0009.2.005	Apoiar a gestão e funcionamento do Polo UAB/UNAC

<u>Natureza Despesa</u>	<u>Especificação</u>	<u>Recurso</u>	<u>Sub-Elemento</u>	<u>Total</u>
3.3.90.00.00	APLICACOES DIRETAS	1.500.0025.1001	1.600,00	
4.4.90.00.00	APLICACOES DIRETAS	1.500.0025.1001	400,00	
				2.000,00

<u>Classificação Funcional</u>	<u>Descrição</u>
12.122.0009.2.023	Construir, Ampliar, Reformar e Manter as Unidades

<u>Natureza Despesa</u>	<u>Especificação</u>	<u>Recurso</u>	<u>Sub-Elemento</u>	<u>Total</u>
4.4.90.00.00	APLICACOES DIRETAS	1.500.0025.1001	100.000,00	



PREFEITURA MUNICIPAL DA SERRA

Quadro de Detalhamento da Despesa Orçamento para 2026

PMS/CMS/IPS

100.000,00

<i>Classificação Funcional</i>	<i>Descrição</i>				
12.122.0009.2.085	Promover a manutenção e o funcionamento dos Consel				
<i>Natureza Despesa</i>	<i>Especificação</i>	<i>Recurso</i>	<i>Sub-Elemento</i>	<i>Total</i>	
3.3.90.00.00	APLICACOES DIRETAS	1.500.0000.0000	500,00		
3.3.90.00.00	APLICACOES DIRETAS	1.500.0025.1001	16.500,00		
					17.000,00
12.122.0011.2.088	Modernizar, reestruturar e manter infraestrutura d				
3.3.90.00.00	APLICACOES DIRETAS	1.500.0025.1001	5.000,00		
					5.000,00
12.122.0023.2.060	Gerir e manter os Serviços de Transporte				
3.3.90.00.00	APLICACOES DIRETAS	1.500.0025.1001	1.033.093,00		
4.4.90.00.00	APLICACOES DIRETAS	1.500.0025.1001	20.000,00		
4.4.90.00.00	APLICACOES DIRETAS	1.570.0030.0000	300.000,00		
					1.353.093,00
12.122.0023.2.061	Gerir e manter os serviços administrativos gerais				
3.3.90.00.00	APLICACOES DIRETAS	1.500.0025.1001	1.066.808,00		
4.4.90.00.00	APLICACOES DIRETAS	1.500.0025.1001	100.000,00		
					1.166.808,00
12.122.0023.2.063	Gerir, manter e conservar os bens móveis e imóveis				
3.3.90.00.00	APLICACOES DIRETAS	1.500.0025.1001	3.455.000,00		
					3.455.000,00
12.122.0023.2.095	Pagamento de pessoal e encargos				
3.1.90.00.00	APLICACOES DIRETAS	1.500.0025.1001	66.097.792,00		
3.1.91.00.00	APL. DIR. DEC. DE OP. ÓRGÃOS, FUNDOS E ENT. DOS OF	1.500.0025.1001	12.103.720,00		
3.3.90.00.00	APLICACOES DIRETAS	1.500.0025.1001	31.687.368,00		
					109.888.880,00
12.361.0009.2.013	Promover o Atendimento Educacional Especializado e				
3.3.90.00.00	APLICACOES DIRETAS	1.500.0025.1001	15.000,00		
4.4.90.00.00	APLICACOES DIRETAS	1.500.0025.1001	20.000,00		
					35.000,00
12.361.0009.2.023	Construir, Ampliar, Reformar e Manter as Unidades				
4.4.90.00.00	APLICACOES DIRETAS	1.500.0025.1001	3.200.000,00		
4.4.90.00.00	APLICACOES DIRETAS	1.543.0000.0000	1.000.000,00		
4.4.90.00.00	APLICACOES DIRETAS	1.550.0000.0000	4.400.000,00		
4.4.90.00.00	APLICACOES DIRETAS	1.570.0030.0000	3.000.000,00		
4.4.90.00.00	APLICACOES DIRETAS	1.571.0030.0000	6.200.000,00		
4.4.90.00.00	APLICACOES DIRETAS	1.573.0000.0000	600.000,00		
					18.400.000,00
12.361.0009.2.027	Promover a Descentralização de Recursos Financeiro				
3.3.50.00.00	TRANSF A INSTIT. PRIVADAS SFL	1.500.0025.0005	20.000,00		
3.3.50.00.00	TRANSF A INSTIT. PRIVADAS SFL	1.500.0025.0015	55.000,00		
3.3.50.00.00	TRANSF A INSTIT. PRIVADAS SFL	1.500.0025.0016	25.000,00		
3.3.50.00.00	TRANSF A INSTIT. PRIVADAS SFL	1.500.0025.0025	60.000,00		
3.3.50.00.00	TRANSF A INSTIT. PRIVADAS SFL	1.500.0025.0029	60.000,00		
3.3.50.00.00	TRANSF A INSTIT. PRIVADAS SFL	1.500.0025.0030	40.000,00		
3.3.50.00.00	TRANSF A INSTIT. PRIVADAS SFL	1.500.0025.0034	120.000,00		
3.3.50.00.00	TRANSF A INSTIT. PRIVADAS SFL	1.500.0025.0035	20.000,00		
3.3.50.00.00	TRANSF A INSTIT. PRIVADAS SFL	1.500.0025.1001	11.464.500,00		
4.4.50.00.00	TRASNF A INST PRIV S/FINS LUCRAT	1.500.0025.0011	20.000,00		
4.4.50.00.00	TRASNF A INST PRIV S/FINS LUCRAT	1.500.0025.0015	175.000,00		



PREFEITURA MUNICIPAL DA SERRA

Quadro de Detalhamento da Despesa

Orçamento para 2026

PMS/CMS/IPS

4.4.50.00.00	TRASN F A INST PRIV S/FINS LUCRAT	1.500.0025.0016	30.000,00	
4.4.50.00.00	TRASN F A INST PRIV S/FINS LUCRAT	1.500.0025.0027	40.000,00	
4.4.50.00.00	TRASN F A INST PRIV S/FINS LUCRAT	1.500.0025.1001	2.055.500,00	

14.185.000,00

Classificação Funcional

Descrição

12.361.0009.2.035

Promover a Equipagem Escolar e Distribuição de lte

Natureza Despesa	Especificação	Recurso	Sub-Elemento	Total
3.3.90.00.00	APLICACOES DIRETAS	1.500.0000.0000	13.000.000,00	
3.3.90.00.00	APLICACOES DIRETAS	1.500.0025.1001	9.225.000,00	
3.3.90.00.00	APLICACOES DIRETAS	1.570.0030.0000	1.099.000,00	
4.4.90.00.00	APLICACOES DIRETAS	1.500.0025.1001	101.000,00	
4.4.90.00.00	APLICACOES DIRETAS	1.570.0022.3110	693.000,00	
4.4.90.00.00	APLICACOES DIRETAS	1.570.0030.0000	400.000,00	
4.4.90.00.00	APLICACOES DIRETAS	1.571.0436.0000	300.000,00	

24.818.000,00

Classificação Funcional

Descrição

12.361.0009.2.045

Fornecer Transporte Escolar à rede municipal de en

Natureza Despesa	Especificação	Recurso	Sub-Elemento	Total
3.3.90.00.00	APLICACOES DIRETAS	1.500.0025.1001	14.961.880,00	
3.3.90.00.00	APLICACOES DIRETAS	1.543.0000.0000	14.000.000,00	
3.3.90.00.00	APLICACOES DIRETAS	1.550.0000.0000	3.600.000,00	
3.3.90.00.00	APLICACOES DIRETAS	1.553.0000.0000	15.000,00	

32.576.880,00

Classificação Funcional

Descrição

12.361.0009.2.067

Gerir os Serviços Operacionais das Unidades Escola

Natureza Despesa	Especificação	Recurso	Sub-Elemento	Total
3.3.90.00.00	APLICACOES DIRETAS	1.500.0025.1001	18.770.000,00	
4.4.90.00.00	APLICACOES DIRETAS	1.500.0025.1001	130.000,00	

18.900.000,00

Classificação Funcional

Descrição

12.361.0009.2.073

Implementar Programas e Projetos Pedagógicos Inter

Natureza Despesa	Especificação	Recurso	Sub-Elemento	Total
3.3.90.00.00	APLICACOES DIRETAS	1.500.0025.1001	1.500,00	

1.500,00

Classificação Funcional

Descrição

12.361.0009.2.102

Promover a Formação e Valorização dos Profissionais

Natureza Despesa	Especificação	Recurso	Sub-Elemento	Total
3.3.90.00.00	APLICACOES DIRETAS	1.500.0025.1001	1.500,00	

1.500,00

Classificação Funcional

Descrição

12.361.0011.2.088

Modernizar, reestruturar e manter infraestrutura d

Natureza Despesa	Especificação	Recurso	Sub-Elemento	Total
3.3.90.00.00	APLICACOES DIRETAS	1.500.0025.1001	160.000,00	

160.000,00

Classificação Funcional

Descrição

12.361.0023.2.063

Gerir, manter e conservar os bens móveis e imóveis

Natureza Despesa	Especificação	Recurso	Sub-Elemento	Total
3.3.90.00.00	APLICACOES DIRETAS	1.500.0025.1001	11.670.000,00	

11.670.000,00

Classificação Funcional

Descrição

12.361.0023.2.095

Pagamento de pessoal e encargos

Natureza Despesa	Especificação	Recurso	Sub-Elemento	Total
3.1.90.00.00	APLICACOES DIRETAS	1.540.0030.0000	18.844.583,00	
3.1.90.00.00	APLICACOES DIRETAS	1.540.0070.1070	244.623.361,00	
3.1.91.00.00	APL. DIR. DEC. DE OP. ÓRGÃOS, FUNDOS E ENT. DOS OF	1.540.0030.0000	535.691,00	
3.1.91.00.00	APL. DIR. DEC. DE OP. ÓRGÃOS, FUNDOS E ENT. DOS OF	1.540.0070.1070	23.445.929,00	
3.3.90.00.00	APLICACOES DIRETAS	1.500.0025.1001	25.744.386,00	
3.3.90.00.00	APLICACOES DIRETAS	1.540.0030.0000	35.733.832,00	

348.927.782,00

Classificação Funcional

Descrição

12.361.0028.2.127

Promover a segurança nutricional, prestando a alim

Natureza Despesa	Especificação	Recurso	Sub-Elemento	Total
3.3.90.00.00	APLICACOES DIRETAS	1.500.0000.0000	9.200.000,00	
3.3.90.00.00	APLICACOES DIRETAS	1.550.0000.0000	17.950.000,00	
3.3.90.00.00	APLICACOES DIRETAS	1.552.0000.0000	6.600.000,00	
4.4.90.00.00	APLICACOES DIRETAS	1.550.0000.0000	50.000,00	

33.800.000,00



PREFEITURA MUNICIPAL DA SERRA

Quadro de Detalhamento da Despesa Orçamento para 2026

PMS/CMS/IPS

Classificação Funcional	Descrição			
12.361.0032.2.052	Fortalecer a política de equidade racial na Rede M			
Natureza Despesa	Especificação	Recurso	Sub-Elemento	Total
3.3.90.00.00	APLICACOES DIRETAS	1.500.0025.1001	1.500,00	1.500,00
				1.500,00
Classificação Funcional	Descrição			
12.365.0009.2.013	Promover o Atendimento Educacional Especializado e			
Natureza Despesa	Especificação	Recurso	Sub-Elemento	Total
3.3.90.00.00	APLICACOES DIRETAS	1.500.0025.1001	10.000,00	
4.4.90.00.00	APLICACOES DIRETAS	1.500.0025.1001	5.000,00	
				15.000,00
Classificação Funcional	Descrição			
12.365.0009.2.023	Construir, Ampliar, Reformar e Manter as Unidades			
Natureza Despesa	Especificação	Recurso	Sub-Elemento	Total
4.4.90.00.00	APLICACOES DIRETAS	1.500.0025.1001	1.500.000,00	
4.4.90.00.00	APLICACOES DIRETAS	1.550.0000.0000	2.000.000,00	
4.4.90.00.00	APLICACOES DIRETAS	1.570.0030.0000	3.800.000,00	
4.4.90.00.00	APLICACOES DIRETAS	1.571.0030.0000	4.000.000,00	
4.4.90.00.00	APLICACOES DIRETAS	1.573.0000.0000	600.000,00	
				11.900.000,00
Classificação Funcional	Descrição			
12.365.0009.2.027	Promover a Descentralização de Recursos Financeiro			
Natureza Despesa	Especificação	Recurso	Sub-Elemento	Total
3.3.50.00.00	TRANSF A INSTIT. PRIVADAS SFL	1.500.0025.0005	40.000,00	
3.3.50.00.00	TRANSF A INSTIT. PRIVADAS SFL	1.500.0025.0016	90.000,00	
3.3.50.00.00	TRANSF A INSTIT. PRIVADAS SFL	1.500.0025.0025	80.000,00	
3.3.50.00.00	TRANSF A INSTIT. PRIVADAS SFL	1.500.0025.0026	30.000,00	
3.3.50.00.00	TRANSF A INSTIT. PRIVADAS SFL	1.500.0025.0027	20.000,00	
3.3.50.00.00	TRANSF A INSTIT. PRIVADAS SFL	1.500.0025.0029	40.000,00	
3.3.50.00.00	TRANSF A INSTIT. PRIVADAS SFL	1.500.0025.0030	40.000,00	
3.3.50.00.00	TRANSF A INSTIT. PRIVADAS SFL	1.500.0025.0033	30.000,00	
3.3.50.00.00	TRANSF A INSTIT. PRIVADAS SFL	1.500.0025.0034	60.000,00	
3.3.50.00.00	TRANSF A INSTIT. PRIVADAS SFL	1.500.0025.0035	10.000,00	
3.3.50.00.00	TRANSF A INSTIT. PRIVADAS SFL	1.500.0025.1001	2.400.000,00	
4.4.50.00.00	TRASNF A INST PRIV S/FINS LUCRAT	1.500.0025.0011	40.000,00	
4.4.50.00.00	TRASNF A INST PRIV S/FINS LUCRAT	1.500.0025.0015	70.000,00	
4.4.50.00.00	TRASNF A INST PRIV S/FINS LUCRAT	1.500.0025.0028	150.000,00	
4.4.50.00.00	TRASNF A INST PRIV S/FINS LUCRAT	1.500.0025.0031	20.000,00	
4.4.50.00.00	TRASNF A INST PRIV S/FINS LUCRAT	1.500.0025.1001	400.000,00	
				3.520.000,00
Classificação Funcional	Descrição			
12.365.0009.2.035	Promover a Equipagem Escolar e Distribuição de It			
Natureza Despesa	Especificação	Recurso	Sub-Elemento	Total
3.3.90.00.00	APLICACOES DIRETAS	1.500.0000.0000	4.443.000,00	
3.3.90.00.00	APLICACOES DIRETAS	1.500.0025.1001	3.210.000,00	
3.3.90.00.00	APLICACOES DIRETAS	1.570.0030.0000	400.000,00	
4.4.90.00.00	APLICACOES DIRETAS	1.500.0025.1001	21.000,00	
4.4.90.00.00	APLICACOES DIRETAS	1.570.0022.3110	260.000,00	
4.4.90.00.00	APLICACOES DIRETAS	1.570.0030.0000	200.000,00	
4.4.90.00.00	APLICACOES DIRETAS	1.571.0436.0000	300.000,00	
				8.834.000,00
Classificação Funcional	Descrição			
12.365.0009.2.045	Fornecer Transporte Escolar à rede municipal de en			
Natureza Despesa	Especificação	Recurso	Sub-Elemento	Total
3.3.90.00.00	APLICACOES DIRETAS	1.543.0000.0000	1.000.000,00	
				1.000.000,00
Classificação Funcional	Descrição			
12.365.0009.2.067	Gerir os Serviços Operacionais das Unidades Escola			
Natureza Despesa	Especificação	Recurso	Sub-Elemento	Total
3.3.90.00.00	APLICACOES DIRETAS	1.500.0025.1001	6.070.000,00	
4.4.90.00.00	APLICACOES DIRETAS	1.500.0025.1001	30.000,00	
				6.100.000,00
Classificação Funcional	Descrição			
12.365.0009.2.073	Implementar Programas e Projetos Pedagógicos Inter			
Natureza Despesa	Especificação	Recurso	Sub-Elemento	Total
3.3.90.00.00	APLICACOES DIRETAS	1.500.0025.1001	500,00	
				500,00



PREFEITURA MUNICIPAL DA SERRA

Quadro de Detalhamento da Despesa Orçamento para 2026

PMS/CMS/IPS

Classificação Funcional	Descrição			
12.365.0009.2.102	Promover a Formação e Valorização dos Profissionais			
Natureza Despesa	Especificação	Recurso	Sub-Elemento	Total
3.3.90.00.00	APLICACOES DIRETAS	1.500.0025.1001	500,00	500,00
				500,00
12.365.0009.2.152	Promover o Atendimento Educacional Especializado e			
Natureza Despesa	Especificação	Recurso	Sub-Elemento	Total
3.3.90.00.00	APLICACOES DIRETAS	1.500.0025.1001	10.000,00	
4.4.90.00.00	APLICACOES DIRETAS	1.500.0025.1001	10.000,00	
				20.000,00
12.365.0009.2.153	Construir, Ampliar, Reformar e Manter as Unidades			
Natureza Despesa	Especificação	Recurso	Sub-Elemento	Total
3.3.90.00.00	APLICACOES DIRETAS	1.570.0030.0000	1.400.000,00	
4.4.90.00.00	APLICACOES DIRETAS	1.500.0025.1001	1.688.075,00	
4.4.90.00.00	APLICACOES DIRETAS	1.550.0000.0000	2.000.000,00	
4.4.90.00.00	APLICACOES DIRETAS	1.570.0030.0000	3.548.444,00	
4.4.90.00.00	APLICACOES DIRETAS	1.571.0030.0000	5.000.000,00	
4.4.90.00.00	APLICACOES DIRETAS	1.573.0000.0000	311.925,00	
				13.948.444,00
12.365.0009.2.154	Promover a Descentralização de Recursos Financeiro			
Natureza Despesa	Especificação	Recurso	Sub-Elemento	Total
3.3.50.00.00	TRANSF A INSTIT. PRIVADAS SFL	1.500.0025.1001	3.952.500,00	
4.4.50.00.00	TRASNF A INST PRIV S/FINS LUCRAT	1.500.0025.1001	697.500,00	
				4.650.000,00
12.365.0009.2.155	Promover a Equipagem Escolar e Distribuição de It			
Natureza Despesa	Especificação	Recurso	Sub-Elemento	Total
3.3.90.00.00	APLICACOES DIRETAS	1.500.0000.0000	8.000.000,00	
3.3.90.00.00	APLICACOES DIRETAS	1.500.0025.1001	3.956.000,00	
4.4.90.00.00	APLICACOES DIRETAS	1.500.0025.1001	44.000,00	
4.4.90.00.00	APLICACOES DIRETAS	1.570.0022.3110	669.500,00	
4.4.90.00.00	APLICACOES DIRETAS	1.570.0030.0000	600.000,00	
4.4.90.00.00	APLICACOES DIRETAS	1.571.0436.0000	400.000,00	
				13.669.500,00
12.365.0009.2.156	Gerir os Serviços Operacionais das Unidades Escola			
Natureza Despesa	Especificação	Recurso	Sub-Elemento	Total
3.3.90.00.00	APLICACOES DIRETAS	1.500.0025.1001	9.500.000,00	
4.4.90.00.00	APLICACOES DIRETAS	1.500.0025.1001	500.000,00	
				10.000.000,00
12.365.0009.2.157	Promover a Formação e Valorização dos Profissionais			
Natureza Despesa	Especificação	Recurso	Sub-Elemento	Total
3.3.90.00.00	APLICACOES DIRETAS	1.500.0025.1001	2.000,00	
				2.000,00
12.365.0011.2.069	Modernizar, reestruturar e manter infraestrutura d			
Natureza Despesa	Especificação	Recurso	Sub-Elemento	Total
3.3.90.00.00	APLICACOES DIRETAS	1.500.0025.1001	100.000,00	
				100.000,00
12.365.0011.2.088	Modernizar, reestruturar e manter infraestrutura d			
Natureza Despesa	Especificação	Recurso	Sub-Elemento	Total
3.3.90.00.00	APLICACOES DIRETAS	1.500.0025.1001	35.000,00	
				35.000,00
12.365.0023.2.063	Gerir, manter e conservar os bens móveis e imóveis			
Natureza Despesa	Especificação	Recurso	Sub-Elemento	Total
3.3.90.00.00	APLICACOES DIRETAS	1.500.0025.1001	3.505.000,00	
				3.505.000,00
12.365.0023.2.064	Gerir, manter e conservar os bens móveis e imóveis			
Natureza Despesa	Especificação	Recurso	Sub-Elemento	Total



PREFEITURA MUNICIPAL DA SERRA

Quadro de Detalhamento da Despesa

Orçamento para 2026

PMS/CMS/IPS

3.3.90.00.00 APLICACOES DIRETAS		1.500.0025.1001	4.659.366,00	4.659.366,00
<i>Classificação Funcional</i>	<i>Descrição</i>			
12.365.0023.2.095	Pagamento de pessoal e encargos			
<i>Natureza Despesa</i>	<i>Especificação</i>	<i>Recurso</i>	<i>Sub-Elemento</i>	<i>Total</i>
3.1.90.00.00	APLICACOES DIRETAS	1.540.0030.0000	7.228.901,00	
3.1.90.00.00	APLICACOES DIRETAS	1.540.0070.1070	42.576.701,00	
3.1.91.00.00	APL. DIR. DEC. DE OP. ÓRGÃOS, FUNDOS E ENT. DOS OF	1.540.0030.0000	68.817,00	
3.1.91.00.00	APL. DIR. DEC. DE OP. ÓRGÃOS, FUNDOS E ENT. DOS OF	1.540.0070.1070	4.563.949,00	
3.3.90.00.00	APLICACOES DIRETAS	1.500.0025.1001	8.247.078,00	
				62.685.446,00
<i>Classificação Funcional</i>	<i>Descrição</i>			
12.365.0023.2.096	Pagamento de pessoal e encargos - Pré-Escola			
<i>Natureza Despesa</i>	<i>Especificação</i>	<i>Recurso</i>	<i>Sub-Elemento</i>	<i>Total</i>
3.1.90.00.00	APLICACOES DIRETAS	1.540.0030.0000	14.116.464,00	
3.1.90.00.00	APLICACOES DIRETAS	1.540.0070.1070	89.315.977,00	
3.1.91.00.00	APL. DIR. DEC. DE OP. ÓRGÃOS, FUNDOS E ENT. DOS OF	1.540.0030.0000	311.833,00	
3.1.91.00.00	APL. DIR. DEC. DE OP. ÓRGÃOS, FUNDOS E ENT. DOS OF	1.540.0070.1070	8.633.962,00	
3.3.90.00.00	APLICACOES DIRETAS	1.500.0025.1001	17.693.731,00	
				130.071.967,00
<i>Classificação Funcional</i>	<i>Descrição</i>			
12.365.0028.2.127	Promover a segurança nutricional, prestando a alim			
<i>Natureza Despesa</i>	<i>Especificação</i>	<i>Recurso</i>	<i>Sub-Elemento</i>	<i>Total</i>
3.3.90.00.00	APLICACOES DIRETAS	1.500.0000.0000	1.000.000,00	
3.3.90.00.00	APLICACOES DIRETAS	1.550.0000.0000	4.750.000,00	
3.3.90.00.00	APLICACOES DIRETAS	1.552.0000.0000	1.760.000,00	
4.4.90.00.00	APLICACOES DIRETAS	1.550.0000.0000	50.000,00	
				7.560.000,00
<i>Classificação Funcional</i>	<i>Descrição</i>			
12.365.0028.2.128	Promover a segurança nutricional, prestando a alim			
<i>Natureza Despesa</i>	<i>Especificação</i>	<i>Recurso</i>	<i>Sub-Elemento</i>	<i>Total</i>
3.3.90.00.00	APLICACOES DIRETAS	1.500.0000.0000	6.800.000,00	
3.3.90.00.00	APLICACOES DIRETAS	1.550.0000.0000	7.150.000,00	
3.3.90.00.00	APLICACOES DIRETAS	1.552.0000.0000	2.640.000,00	
4.4.90.00.00	APLICACOES DIRETAS	1.550.0000.0000	50.000,00	
				16.640.000,00
<i>Classificação Funcional</i>	<i>Descrição</i>			
12.365.0032.2.052	Fortalecer a política de equidade racial na Rede M			
<i>Natureza Despesa</i>	<i>Especificação</i>	<i>Recurso</i>	<i>Sub-Elemento</i>	<i>Total</i>
3.3.90.00.00	APLICACOES DIRETAS	1.500.0025.1001	500,00	
				500,00
Total Unidade				918.382.166,00
11.02.00 - Fundo Munic. Ampl. Melhoria Oferta Educação - FMAE				
<i>Classificação Funcional</i>	<i>Descrição</i>			
12.361.0009.2.023	Construir, Ampliar, Reformar e Manter as Unidades			
<i>Natureza Despesa</i>	<i>Especificação</i>	<i>Recurso</i>	<i>Sub-Elemento</i>	<i>Total</i>
4.4.90.00.00	APLICACOES DIRETAS	1.571.0433.0000	300.000,00	
4.4.90.00.00	APLICACOES DIRETAS	1.571.0434.0000	200.000,00	
				500.000,00
Total Unidade				500.000,00
Total Orgão				918.882.166,00
13.00.00 - SECRETARIA DE ASSISTÊNCIA SOCIAL				
13.01.00 - Secretaria de Assistência Social				
<i>Classificação Funcional</i>	<i>Descrição</i>			
08.122.0023.2.060	Gerir e manter os Serviços de Transporte			
<i>Natureza Despesa</i>	<i>Especificação</i>	<i>Recurso</i>	<i>Sub-Elemento</i>	<i>Total</i>
3.3.90.00.00	APLICACOES DIRETAS	1.500.0000.0000	460.000,00	
				460.000,00
<i>Classificação Funcional</i>	<i>Descrição</i>			
08.122.0023.2.061	Gerir e manter os serviços administrativos gerais			
<i>Natureza Despesa</i>	<i>Especificação</i>	<i>Recurso</i>	<i>Sub-Elemento</i>	<i>Total</i>
3.3.50.00.00	TRANSF A INSTIT. PRIVADAS SFL	1.500.0000.0000	1.000,00	
3.3.90.00.00	APLICACOES DIRETAS	1.500.0000.0000	271.000,00	
4.4.50.00.00	TRASNF A INST PRIV S/FINS LUCRAT	1.500.0000.0000	1.000,00	
4.4.90.00.00	APLICACOES DIRETAS	1.500.0000.0000	117.000,00	
				390.000,00



PREFEITURA MUNICIPAL DA SERRA

Quadro de Detalhamento da Despesa Orçamento para 2026

PMS/CMS/IPS

Classificação Funcional	Descrição			
08.122.0023.2.063	Gerir, manter e conservar os bens móveis e imóveis			
Natureza Despesa	Especificação	Recurso	Sub-Elemento	Total
3.3.90.00.00	APLICACOES DIRETAS	1.500.0000.0000	4.199.641,00	4.199.641,00
08.122.0023.2.095	Pagamento de pessoal e encargos			
Natureza Despesa	Especificação	Recurso	Sub-Elemento	Total
3.1.90.00.00	APLICACOES DIRETAS	1.500.0000.0000	12.579.038,00	
3.1.91.00.00	APL. DIR. DEC. DE OP. ÓRGÃOS, FUNDOS E ENT. DOS OF	1.500.0000.0000	721.862,00	
3.3.90.00.00	APLICACOES DIRETAS	1.500.0000.0000	308.541,00	13.609.441,00
08.244.0026.2.008	Apoiar e fortalecer as atividades dos Conselhos vi			
Natureza Despesa	Especificação	Recurso	Sub-Elemento	Total
3.3.50.00.00	TRANSF A INSTIT. PRIVADAS SFL	1.500.0000.0000	1.000,00	
3.3.50.00.00	TRANSF A INSTIT. PRIVADAS SFL	1.669.0000.0000	10.000,00	
3.3.90.00.00	APLICACOES DIRETAS	1.500.0000.0000	33.000,00	
3.3.90.00.00	APLICACOES DIRETAS	1.669.0000.0000	25.000,00	
4.4.50.00.00	TRASNF A INST PRIV S/FINS LUCRAT	1.500.0000.0000	1.000,00	
4.4.50.00.00	TRASNF A INST PRIV S/FINS LUCRAT	1.669.0000.0000	5.000,00	
4.4.90.00.00	APLICACOES DIRETAS	1.500.0000.0000	25.000,00	
4.4.90.00.00	APLICACOES DIRETAS	1.669.0000.0000	90.000,00	190.000,00
08.244.0028.2.028	Desenvolver ações de Segurança Alimentar e Nutrici			
Natureza Despesa	Especificação	Recurso	Sub-Elemento	Total
3.3.50.00.00	TRANSF A INSTIT. PRIVADAS SFL	1.500.0000.0000	900.000,00	
3.3.50.00.00	TRANSF A INSTIT. PRIVADAS SFL	1.669.0000.0000	5.000,00	
3.3.90.00.00	APLICACOES DIRETAS	1.669.0000.0000	145.000,00	
4.4.50.00.00	TRASNF A INST PRIV S/FINS LUCRAT	1.500.0000.0000	100.000,00	
4.4.50.00.00	TRASNF A INST PRIV S/FINS LUCRAT	1.669.0000.0000	130.000,00	
4.4.90.00.00	APLICACOES DIRETAS	1.669.0000.0000	20.000,00	1.300.000,00
08.246.0026.2.068	Gestão e Operacionalização do Programa de Compleme			
Natureza Despesa	Especificação	Recurso	Sub-Elemento	Total
3.3.90.00.00	APLICACOES DIRETAS	1.500.0000.0000	5.552.000,00	
4.4.90.00.00	APLICACOES DIRETAS	1.500.0000.0000	2.782,00	5.554.782,00
Total Unidade				25.703.864,00
13.02.00 - Fundo Munic. Assistência Social				
08.122.0025.2.007	Fortalecimento do Controle Social (Conselho Muni			
Natureza Despesa	Especificação	Recurso	Sub-Elemento	Total
3.3.50.00.00	TRANSF A INSTIT. PRIVADAS SFL	1.500.0000.0000	1.000,00	
3.3.50.00.00	TRANSF A INSTIT. PRIVADAS SFL	1.660.0000.0000	2.000,00	
3.3.90.00.00	APLICACOES DIRETAS	1.500.0000.0000	102.000,00	
3.3.90.00.00	APLICACOES DIRETAS	1.660.0000.0000	60.000,00	
4.4.50.00.00	TRASNF A INST PRIV S/FINS LUCRAT	1.500.0000.0000	1.000,00	
4.4.50.00.00	TRASNF A INST PRIV S/FINS LUCRAT	1.660.0000.0000	2.000,00	
4.4.90.00.00	APLICACOES DIRETAS	1.500.0000.0000	16.000,00	
4.4.90.00.00	APLICACOES DIRETAS	1.660.0000.0000	36.000,00	220.000,00
08.122.0025.2.017	Bloco de Gestão Descentralizada do Programa Bolsa			
Natureza Despesa	Especificação	Recurso	Sub-Elemento	Total
3.3.50.00.00	TRANSF A INSTIT. PRIVADAS SFL	1.660.0000.0000	2.000,00	
3.3.90.00.00	APLICACOES DIRETAS	1.500.0000.0000	1.300.000,00	
3.3.90.00.00	APLICACOES DIRETAS	1.660.0000.0000	1.509.000,00	
4.4.50.00.00	TRASNF A INST PRIV S/FINS LUCRAT	1.660.0000.0000	1.000,00	
4.4.90.00.00	APLICACOES DIRETAS	1.660.0000.0000	19.000,00	2.831.000,00
08.122.0025.2.018	Bloco de Gestão Descentralizada do SUAS (IGD-SUAS)			
Natureza Despesa	Especificação	Recurso	Sub-Elemento	Total
3.3.50.00.00	TRANSF A INSTIT. PRIVADAS SFL	1.660.0000.0000	1.000,00	



PREFEITURA MUNICIPAL DA SERRA

Quadro de Detalhamento da Despesa

Orçamento para 2026

PMS/CMS/IPS

3.3.90.00.00	APLICACOES DIRETAS	1.500.0000.0000	50.000,00	
3.3.90.00.00	APLICACOES DIRETAS	1.660.0000.0000	88.000,00	
4.4.50.00.00	TRASN F A INST PRIV S/FINS LUCRAT	1.660.0000.0000	1.000,00	
4.4.90.00.00	APLICACOES DIRETAS	1.500.0000.0000	40.000,00	
4.4.90.00.00	APLICACOES DIRETAS	1.660.0000.0000	10.000,00	
				190.000,00
Classificação Funcional				
08.122.0025.2.065				
Descrição				
Gestão Administrativa do Fundo Municipal de Assist				
Natureza Despesa	Especificação	Recurso	Sub-Elemento	Total
3.3.50.00.00	TRANSF A INSTIT. PRIVADAS SFL	1.660.0000.0000	1.000,00	
3.3.90.00.00	APLICACOES DIRETAS	1.500.0000.0000	6.000,00	
3.3.90.00.00	APLICACOES DIRETAS	1.660.0000.0000	10.000,00	
4.4.50.00.00	TRASN F A INST PRIV S/FINS LUCRAT	1.660.0000.0000	2.000,00	
4.4.90.00.00	APLICACOES DIRETAS	1.500.0000.0000	24.000,00	
4.4.90.00.00	APLICACOES DIRETAS	1.660.0000.0000	7.000,00	
				50.000,00
Classificação Funcional				
08.244.0025.1.004				
Descrição				
Fortalece SUAS Rio Doce				
Natureza Despesa	Especificação	Recurso	Sub-Elemento	Total
3.3.50.00.00	TRANSF A INSTIT. PRIVADAS SFL	1.660.0000.0000	20.000,00	
3.3.90.00.00	APLICACOES DIRETAS	1.660.0000.0000	80.000,00	
4.4.50.00.00	TRASN F A INST PRIV S/FINS LUCRAT	1.660.0000.0000	10.000,00	
4.4.90.00.00	APLICACOES DIRETAS	1.660.0000.0000	90.000,00	
				200.000,00
Classificação Funcional				
08.244.0025.2.066				
Descrição				
Gestão de Benefícios Eventuais				
Natureza Despesa	Especificação	Recurso	Sub-Elemento	Total
3.3.90.00.00	APLICACOES DIRETAS	1.500.0000.0000	3.700.000,00	
3.3.90.00.00	APLICACOES DIRETAS	1.660.0000.0000	20.000,00	
3.3.90.00.00	APLICACOES DIRETAS	1.661.0000.0000	160.000,00	
				3.880.000,00
Classificação Funcional				
08.244.0025.2.091				
Descrição				
PROCADSUAS				
Natureza Despesa	Especificação	Recurso	Sub-Elemento	Total
3.3.50.00.00	TRANSF A INSTIT. PRIVADAS SFL	1.660.0000.0000	10.000,00	
3.3.90.00.00	APLICACOES DIRETAS	1.660.0000.0000	102.000,00	
4.4.50.00.00	TRASN F A INST PRIV S/FINS LUCRAT	1.660.0000.0000	5.000,00	
4.4.90.00.00	APLICACOES DIRETAS	1.660.0000.0000	83.000,00	
				200.000,00
Classificação Funcional				
08.245.0025.2.015				
Descrição				
Bloco da Proteção Social Básica				
Natureza Despesa	Especificação	Recurso	Sub-Elemento	Total
3.3.50.00.00	TRANSF A INSTIT. PRIVADAS SFL	1.500.0000.0000	11.709.000,00	
3.3.50.00.00	TRANSF A INSTIT. PRIVADAS SFL	1.500.0000.0016	40.000,00	
3.3.50.00.00	TRANSF A INSTIT. PRIVADAS SFL	1.500.0000.0025	50.000,00	
3.3.50.00.00	TRANSF A INSTIT. PRIVADAS SFL	1.500.0000.0026	40.000,00	
3.3.50.00.00	TRANSF A INSTIT. PRIVADAS SFL	1.500.0000.0031	140.000,00	
3.3.50.00.00	TRANSF A INSTIT. PRIVADAS SFL	1.500.0000.0034	28.000,00	
3.3.50.00.00	TRANSF A INSTIT. PRIVADAS SFL	1.660.0000.0000	1.000.000,00	
3.3.50.00.00	TRANSF A INSTIT. PRIVADAS SFL	1.661.0000.0000	2.000.000,00	
3.3.90.00.00	APLICACOES DIRETAS	1.500.0000.0000	681.000,00	
3.3.90.00.00	APLICACOES DIRETAS	1.660.0000.0000	1.007.000,00	
3.3.90.00.00	APLICACOES DIRETAS	1.661.0000.0000	234.000,00	
4.4.50.00.00	TRASN F A INST PRIV S/FINS LUCRAT	1.500.0000.0000	600.000,00	
4.4.50.00.00	TRASN F A INST PRIV S/FINS LUCRAT	1.500.0000.0028	10.000,00	
4.4.50.00.00	TRASN F A INST PRIV S/FINS LUCRAT	1.660.0000.0000	150.000,00	
4.4.90.00.00	APLICACOES DIRETAS	1.500.0000.0000	472.000,00	
4.4.90.00.00	APLICACOES DIRETAS	1.660.0000.0000	1.109.000,00	
				19.270.000,00
Classificação Funcional				
08.245.0025.2.016				
Descrição				
Bloco da Proteção Social Especial de Média e Alta				
Natureza Despesa	Especificação	Recurso	Sub-Elemento	Total
3.3.50.00.00	TRANSF A INSTIT. PRIVADAS SFL	1.500.0000.0000	24.513.000,00	
3.3.50.00.00	TRANSF A INSTIT. PRIVADAS SFL	1.500.0000.0025	30.000,00	
3.3.50.00.00	TRANSF A INSTIT. PRIVADAS SFL	1.500.0000.0029	200.000,00	
3.3.50.00.00	TRANSF A INSTIT. PRIVADAS SFL	1.500.0000.0034	15.000,00	
3.3.50.00.00	TRANSF A INSTIT. PRIVADAS SFL	1.660.0000.0000	2.046.000,00	
3.3.50.00.00	TRANSF A INSTIT. PRIVADAS SFL	1.661.0000.0000	8.286.000,00	



PREFEITURA MUNICIPAL DA SERRA

Quadro de Detalhamento da Despesa

Orçamento para 2026

PMS/CMS/IPS

3.3.90.00.00 APLICACOES DIRETAS	1.500.0000.0000	365.000,00
3.3.90.00.00 APLICACOES DIRETAS	1.660.0000.0000	586.000,00
3.3.90.00.00 APLICACOES DIRETAS	1.661.0000.0000	70.000,00
4.4.50.00.00 TRASNF A INST PRIV S/FINS LUCRAT	1.500.0000.0000	1.150.000,00
4.4.50.00.00 TRASNF A INST PRIV S/FINS LUCRAT	1.500.0000.0024	50.000,00
4.4.50.00.00 TRASNF A INST PRIV S/FINS LUCRAT	1.660.0000.0000	10.000,00
4.4.90.00.00 APLICACOES DIRETAS	1.660.0000.0000	1.002.000,00
4.4.90.00.00 APLICACOES DIRETAS	1.661.0000.0000	1.300.000,00

39.623.000,00

Classificação Funcional

Descrição

08.245.0025.2.039

Execução de Emendas Parlamentares para a Assistênc

Natureza Despesa	Especificação	Recurso	Sub-Elemento	Total
3.3.50.00.00	TRANSF A INSTIT. PRIVADAS SFL	1.660.0000.3110	1.100.000,00	
3.3.50.00.00	TRANSF A INSTIT. PRIVADAS SFL	1.660.0000.3120	300.000,00	
4.4.50.00.00	TRASNF A INST PRIV S/FINS LUCRAT	1.660.0000.3110	300.000,00	
4.4.50.00.00	TRASNF A INST PRIV S/FINS LUCRAT	1.660.0000.3120	200.000,00	
4.4.90.00.00	APLICACOES DIRETAS	1.660.0000.3110	300.000,00	
4.4.90.00.00	APLICACOES DIRETAS	1.660.0000.3120	300.000,00	

2.500.000,00

Total Unidade

68.964.000,00

13.03.00 - Fundo Munic. Infância Adolescência

Classificação Funcional

Descrição

08.243.0026.2.053

Fortalecer e apoiar as atividades dos Conselhos Tu

Natureza Despesa	Especificação	Recurso	Sub-Elemento	Total
3.3.50.00.00	TRANSF A INSTIT. PRIVADAS SFL	1.669.0000.0000	5.000,00	
3.3.90.00.00	APLICACOES DIRETAS	1.500.0000.0000	690.000,00	
3.3.90.00.00	APLICACOES DIRETAS	1.669.0000.0000	46.000,00	
4.4.50.00.00	TRASNF A INST PRIV S/FINS LUCRAT	1.669.0000.0000	5.000,00	
4.4.90.00.00	APLICACOES DIRETAS	1.669.0000.0000	94.000,00	

840.000,00

Classificação Funcional

Descrição

08.243.0026.2.076

Implementar e fortalecer ações voltadas para Crian

Natureza Despesa	Especificação	Recurso	Sub-Elemento	Total
3.3.50.00.00	TRANSF A INSTIT. PRIVADAS SFL	1.500.0000.0032	160.000,00	
3.3.50.00.00	TRANSF A INSTIT. PRIVADAS SFL	1.669.0000.0000	1.000.000,00	
3.3.90.00.00	APLICACOES DIRETAS	1.500.0000.0000	18.000,00	
3.3.90.00.00	APLICACOES DIRETAS	1.669.0000.0000	59.000,00	
4.4.50.00.00	TRASNF A INST PRIV S/FINS LUCRAT	1.669.0000.0000	300.000,00	
4.4.90.00.00	APLICACOES DIRETAS	1.500.0000.0000	22.000,00	
4.4.90.00.00	APLICACOES DIRETAS	1.669.0000.0000	41.000,00	

1.600.000,00

Total Unidade

2.440.000,00

13.04.00 - Fundo Muni. dos Direitos da Pessoa com Deficiência

Classificação Funcional

Descrição

08.242.0026.2.078

Implementar e fortalecer ações voltadas para Pessoa

Natureza Despesa	Especificação	Recurso	Sub-Elemento	Total
3.3.50.00.00	TRANSF A INSTIT. PRIVADAS SFL	1.669.0000.0000	20.000,00	
3.3.90.00.00	APLICACOES DIRETAS	1.500.0000.0000	7.000,00	
3.3.90.00.00	APLICACOES DIRETAS	1.669.0000.0000	20.000,00	
4.4.50.00.00	TRASNF A INST PRIV S/FINS LUCRAT	1.669.0000.0000	5.000,00	
4.4.90.00.00	APLICACOES DIRETAS	1.500.0000.0000	3.000,00	
4.4.90.00.00	APLICACOES DIRETAS	1.669.0000.0000	5.000,00	

60.000,00

Total Unidade

60.000,00

13.05.00 - Fundo Municipal dos Direitos da Pessoa Idosa

Classificação Funcional

Descrição

08.241.0026.2.077

Implementar e fortalecer ações voltadas para Pessoa

Natureza Despesa	Especificação	Recurso	Sub-Elemento	Total
3.3.50.00.00	TRANSF A INSTIT. PRIVADAS SFL	1.500.0000.0025	20.000,00	
3.3.50.00.00	TRANSF A INSTIT. PRIVADAS SFL	1.669.0000.0000	900.000,00	
3.3.90.00.00	APLICACOES DIRETAS	1.669.0000.0000	50.000,00	
4.4.50.00.00	TRASNF A INST PRIV S/FINS LUCRAT	1.669.0000.0000	200.000,00	
4.4.90.00.00	APLICACOES DIRETAS	1.669.0000.0000	50.000,00	

1.220.000,00

Total Unidade

1.220.000,00

Total Orgão

98.387.864,00

18.00.00 - SECRETARIA DE HABITAÇÃO



PREFEITURA MUNICIPAL DA SERRA

Quadro de Detalhamento da Despesa Orçamento para 2026

PMS/CMS/IPS

18.01.00 - Secretaria de Habitação

Classificação Funcional		Descrição		
04.122.0023.2.060		Gerir e manter os Serviços de Transporte		
Natureza Despesa	Especificação	Recurso	Sub-Elemento	Total
3.3.90.00.00	APLICACOES DIRETAS	1.500.0000.0000	198.467,00	198.467,00
04.122.0023.2.061		Gerir e manter os serviços administrativos gerais		
Natureza Despesa	Especificação	Recurso	Sub-Elemento	Total
3.3.90.00.00	APLICACOES DIRETAS	1.500.0000.0000	78.454,00	78.584,00
4.4.90.00.00	APLICACOES DIRETAS	1.500.0000.0000	130,00	
04.122.0023.2.063		Gerir, manter e conservar os bens móveis e imóveis		
Natureza Despesa	Especificação	Recurso	Sub-Elemento	Total
3.3.90.00.00	APLICACOES DIRETAS	1.500.0000.0000	2.587,00	3.587,00
4.4.90.00.00	APLICACOES DIRETAS	1.500.0000.0000	1.000,00	
04.122.0023.2.095		Pagamento de pessoal e encargos		
Natureza Despesa	Especificação	Recurso	Sub-Elemento	Total
3.1.90.00.00	APLICACOES DIRETAS	1.500.0000.0000	1.610.145,00	1.736.135,00
3.1.91.00.00	APL. DIR. DEC. DE OP. ÓRGÃOS, FUNDOS E ENT. DOS OF	1.500.0000.0000	26.830,00	
3.3.90.00.00	APLICACOES DIRETAS	1.500.0000.0000	99.160,00	
16.482.0019.2.026		Criar, implementar e manter projetos habitacionais		
Natureza Despesa	Especificação	Recurso	Sub-Elemento	Total
3.3.50.00.00	TRANSF A INSTIT. PRIVADAS SFL	1.500.0000.0000	1.000,00	2.496.000,00
3.3.90.00.00	APLICACOES DIRETAS	1.500.0000.0000	2.492.500,00	
4.4.90.00.00	APLICACOES DIRETAS	1.500.0000.0000	2.500,00	
16.482.0019.2.126		Promover a regularização fundiária		
Natureza Despesa	Especificação	Recurso	Sub-Elemento	Total
3.3.90.00.00	APLICACOES DIRETAS	1.500.0000.0000	4.544.000,00	5.944.000,00
3.3.90.00.00	APLICACOES DIRETAS	1.700.0100.0000	50.000,00	
3.3.90.00.00	APLICACOES DIRETAS	1.700.0453.0000	1.250.000,00	
3.3.90.00.00	APLICACOES DIRETAS	1.701.0100.0000	50.000,00	
4.4.90.00.00	APLICACOES DIRETAS	1.700.0100.0000	50.000,00	
Total Unidade				10.456.773,00

18.02.00 - Fundo Munic. Habitação de Interesse Social

Classificação Funcional	Descrição			
16.482.0019.2.043	Fomentar o Fundo Municipal de Habitação de Interes			
Natureza Despesa	Especificação	Recurso	Sub-Elemento	Total
3.3.90.00.00	APLICACOES DIRETAS	1.500.0000.0000	48.000,00	50.000,00
4.4.90.00.00	APLICACOES DIRETAS	1.500.0000.0000	2.000,00	
Total Unidade				50.000,00
Total Órgão				10.506.773,00

23.00.00 - SEC. TRABALHO, EMPREGO E RENDA

23.01.00 - Sec. Trabalho, Emprego e Renda

Classificação Funcional	Descrição			
04.122.0023.2.060	Gerir e manter os Serviços de Transporte			
Natureza Despesa	Especificação	Recurso	Sub-Elemento	Total
3.3.90.00.00	APLICACOES DIRETAS	1.500.0000.0000	140.540,00	140.540,00
Classificação Funcional	Descrição			
04.122.0023.2.061	Gerir e manter os serviços administrativos gerais			
Natureza Despesa	Especificação	Recurso	Sub-Elemento	Total
3.3.90.00.00	APLICACOES DIRETAS	1.500.0000.0000	51.019,00	56.019,00
4.4.90.00.00	APLICACOES DIRETAS	1.500.0000.0000	5.000,00	
Classificação Funcional	Descrição			
04.122.0023.2.063	Gerir, manter e conservar os bens móveis e imóveis			



PREFEITURA MUNICIPAL DA SERRA

Quadro de Detalhamento da Despesa Orçamento para 2026

PMS/CMS/IPS

<u>Natureza Despesa</u>	<u>Especificação</u>	<u>Recurso</u>	<u>Sub-Elemento</u>	<u>Total</u>
3.3.90.00.00	APLICACOES DIRETAS	1.500.0000.0000	8.354,00	
				8.354,00
Classificação Funcional				
04.122.0023.2.095	Pagamento de pessoal e encargos			
<u>Natureza Despesa</u>	<u>Especificação</u>	<u>Recurso</u>	<u>Sub-Elemento</u>	<u>Total</u>
3.1.90.00.00	APLICACOES DIRETAS	1.500.0000.0000	917.983,00	
3.1.91.00.00	APL. DIR. DEC. DE OP. ÓRGÃOS, FUNDOS E ENT. DOS OF	1.500.0000.0000	45.142,00	
3.3.90.00.00	APLICACOES DIRETAS	1.500.0000.0000	41.596,00	
				1.004.721,00
Classificação Funcional				
11.334.0001.2.132	Promover ações de qualificação profissional em Ser			
<u>Natureza Despesa</u>	<u>Especificação</u>	<u>Recurso</u>	<u>Sub-Elemento</u>	<u>Total</u>
3.3.50.00.00	TRANSF A INSTIT. PRIVADAS SFL	1.500.0000.0000	1.000,00	
3.3.90.00.00	APLICACOES DIRETAS	1.500.0000.0000	1.392.000,00	
4.4.50.00.00	TRASNF A INST PRIV S/FINS LUCRAT	1.500.0000.0000	1.000,00	
4.4.90.00.00	APLICACOES DIRETAS	1.500.0000.0000	1.000,00	
				1.395.000,00
Classificação Funcional				
11.334.0001.2.134	Promover ações estruturadas voltadas à geração de			
<u>Natureza Despesa</u>	<u>Especificação</u>	<u>Recurso</u>	<u>Sub-Elemento</u>	<u>Total</u>
3.3.50.00.00	TRANSF A INSTIT. PRIVADAS SFL	1.500.0000.0000	1.000,00	
3.3.90.00.00	APLICACOES DIRETAS	1.500.0000.0000	314.987,00	
4.4.50.00.00	TRASNF A INST PRIV S/FINS LUCRAT	1.500.0000.0000	1.000,00	
4.4.90.00.00	APLICACOES DIRETAS	1.500.0000.0000	1.000,00	
				317.987,00
Total Unidade				2.922.621,00

23.02.00 - Fundo Municipal do Trabalho

Classificação Funcional				
11.334.0001.2.132	Promover ações de qualificação profissional em Ser			
<u>Natureza Despesa</u>	<u>Especificação</u>	<u>Recurso</u>	<u>Sub-Elemento</u>	<u>Total</u>
3.3.90.00.00	APLICACOES DIRETAS	1.500.0000.0000	4.000,00	
4.4.90.00.00	APLICACOES DIRETAS	1.500.0000.0000	1.000,00	
				5.000,00
Classificação Funcional				
11.334.0001.2.134	Promover ações estruturadas voltadas à geração de			
<u>Natureza Despesa</u>	<u>Especificação</u>	<u>Recurso</u>	<u>Sub-Elemento</u>	<u>Total</u>
3.3.90.00.00	APLICACOES DIRETAS	1.500.0000.0000	10.000,00	
3.3.90.00.00	APLICACOES DIRETAS	1.500.0000.0000	20.000,00	
4.4.90.00.00	APLICACOES DIRETAS	1.500.0000.0000	14.000,00	
				44.000,00
Total Unidade				49.000,00
Total Orgão				2.971.621,00

15.00.00 - SEC DESENV ECONOMICO EMPREEND E PLANEJ ESTRATEGICO

15.01.00 - Sec Desenv Economico Empreend e Planej Estrategico

Classificação Funcional				
04.122.0023.2.060	Gerir e manter os Serviços de Transporte			
<u>Natureza Despesa</u>	<u>Especificação</u>	<u>Recurso</u>	<u>Sub-Elemento</u>	<u>Total</u>
3.3.90.00.00	APLICACOES DIRETAS	1.500.0000.0000	55.864,00	
				55.864,00
Classificação Funcional				
04.122.0023.2.061	Gerir e manter os serviços administrativos gerais			
<u>Natureza Despesa</u>	<u>Especificação</u>	<u>Recurso</u>	<u>Sub-Elemento</u>	<u>Total</u>
3.3.90.00.00	APLICACOES DIRETAS	1.500.0000.0000	7.800,00	
4.4.90.00.00	APLICACOES DIRETAS	1.500.0000.0000	3.030,00	
				10.830,00
Classificação Funcional				
04.122.0023.2.063	Gerir, manter e conservar os bens móveis e imóveis			
<u>Natureza Despesa</u>	<u>Especificação</u>	<u>Recurso</u>	<u>Sub-Elemento</u>	<u>Total</u>
3.3.90.00.00	APLICACOES DIRETAS	1.500.0000.0000	10,00	
3.3.90.00.00	APLICACOES DIRETAS	1.500.0000.0000	120,00	
				130,00
Classificação Funcional				
04.122.0023.2.095	Pagamento de pessoal e encargos			
<u>Natureza Despesa</u>	<u>Especificação</u>	<u>Recurso</u>	<u>Sub-Elemento</u>	<u>Total</u>
3.1.90.00.00	APLICACOES DIRETAS	1.500.0000.0000	1.201.354,00	



PREFEITURA MUNICIPAL DA SERRA

Quadro de Detalhamento da Despesa

Orçamento para 2026

PMS/CMS/IPS

3.3.90.00.00 APLICACOES DIRETAS		1.500.0000.0000	138.158,00	
				1.339.512,00
<i>Classificação Funcional</i>	<i>Descrição</i>			
11.334.0007.2.003	Ampliar a divulgação das políticas públicas de apo			
<i>Natureza Despesa</i>	<i>Especificação</i>	<i>Recurso</i>	<i>Sub-Elemento</i>	<i>Total</i>
3.3.50.00.00	TRANSF A INSTIT. PRIVADAS SFL	1.500.0000.0000	1.000,00	
3.3.90.00.00	APLICACOES DIRETAS	1.500.0000.0000	161.521,00	
				162.521,00
<i>Classificação Funcional</i>	<i>Descrição</i>			
11.334.0007.2.147	Promover o fortalecimento e a sustentabilidade de			
<i>Natureza Despesa</i>	<i>Especificação</i>	<i>Recurso</i>	<i>Sub-Elemento</i>	<i>Total</i>
3.3.50.00.00	TRANSF A INSTIT. PRIVADAS SFL	1.500.0000.0008	250.000,00	
3.3.50.00.00	TRANSF A INSTIT. PRIVADAS SFL	1.500.0000.0016	95.000,00	
3.3.50.00.00	TRANSF A INSTIT. PRIVADAS SFL	1.500.0000.0030	40.000,00	
3.3.50.00.00	TRANSF A INSTIT. PRIVADAS SFL	1.500.0000.0000	2.000,00	
3.3.90.00.00	APLICACOES DIRETAS	1.500.0000.0000	2.000,00	
4.4.90.00.00	APLICACOES DIRETAS	1.500.0000.0000	1.000,00	
4.5.90.00.00	INVERSÕES FINANCEIRAS	1.500.0000.0000	15.000,00	
				405.000,00
<i>Classificação Funcional</i>	<i>Descrição</i>			
11.334.0007.2.149	Promover parcerias e integração estratégica para o			
<i>Natureza Despesa</i>	<i>Especificação</i>	<i>Recurso</i>	<i>Sub-Elemento</i>	<i>Total</i>
3.3.90.00.00	APLICACOES DIRETAS	1.500.0000.0000	60.000,00	
				60.000,00
Total Unidade				2.033.857,00
Total Órgão				2.033.857,00
14.00.00 - SECRETARIA DE MEIO AMBIENTE				
14.01.00 - Secretaria de Meio Ambiente				
<i>Classificação Funcional</i>	<i>Descrição</i>			
04.122.0023.2.060	Gerir e manter os Serviços de Transporte			
<i>Natureza Despesa</i>	<i>Especificação</i>	<i>Recurso</i>	<i>Sub-Elemento</i>	<i>Total</i>
3.3.90.00.00	APLICACOES DIRETAS	1.500.0000.0000	5.781,00	
				5.781,00
<i>Classificação Funcional</i>	<i>Descrição</i>			
04.122.0023.2.061	Gerir e manter os serviços administrativos gerais			
<i>Natureza Despesa</i>	<i>Especificação</i>	<i>Recurso</i>	<i>Sub-Elemento</i>	<i>Total</i>
3.3.90.00.00	APLICACOES DIRETAS	1.500.0000.0000	10.000,00	
4.4.90.00.00	APLICACOES DIRETAS	1.500.0000.0000	2.868,00	
				12.868,00
<i>Classificação Funcional</i>	<i>Descrição</i>			
04.122.0023.2.063	Gerir, manter e conservar os bens móveis e imóveis			
<i>Natureza Despesa</i>	<i>Especificação</i>	<i>Recurso</i>	<i>Sub-Elemento</i>	<i>Total</i>
3.3.90.00.00	APLICACOES DIRETAS	1.500.0000.0000	1.000,00	
4.4.90.00.00	APLICACOES DIRETAS	1.500.0000.0000	3.797,00	
				4.797,00
<i>Classificação Funcional</i>	<i>Descrição</i>			
04.122.0023.2.095	Pagamento de pessoal e encargos			
<i>Natureza Despesa</i>	<i>Especificação</i>	<i>Recurso</i>	<i>Sub-Elemento</i>	<i>Total</i>
3.1.90.00.00	APLICACOES DIRETAS	1.500.0000.0000	9.557.240,00	
3.1.91.00.00	APL. DIR. DEC. DE OP. ÓRGÃOS, FUNDOS E ENT. DOS OF	1.500.0000.0000	1.546.254,00	
3.3.90.00.00	APLICACOES DIRETAS	1.500.0000.0000	153.649,00	
				11.257.143,00
<i>Classificação Funcional</i>	<i>Descrição</i>			
18.541.0013.2.024	Contribuir para a melhoria da qualidade do ar.			
<i>Natureza Despesa</i>	<i>Especificação</i>	<i>Recurso</i>	<i>Sub-Elemento</i>	<i>Total</i>
3.3.90.00.00	APLICACOES DIRETAS	1.500.0000.0000	1.000,00	
4.4.90.00.00	APLICACOES DIRETAS	1.500.0000.0000	1.000,00	
				2.000,00
<i>Classificação Funcional</i>	<i>Descrição</i>			
18.541.0013.2.089	Monitorar recursos hídricos e balneabilidade.			
<i>Natureza Despesa</i>	<i>Especificação</i>	<i>Recurso</i>	<i>Sub-Elemento</i>	<i>Total</i>
3.3.90.00.00	APLICACOES DIRETAS	1.500.0000.0000	550.000,00	
4.4.90.00.00	APLICACOES DIRETAS	1.500.0000.0000	1.000,00	
				551.000,00
<i>Classificação Funcional</i>	<i>Descrição</i>			
18.541.0013.2.118	Promover a educação ambiental no município.			



PREFEITURA MUNICIPAL DA SERRA

Quadro de Detalhamento da Despesa Orçamento para 2026

PMS/CMS/IPS

<i>Natureza Despesa</i>	<i>Especificação</i>	<i>Recurso</i>	<i>Sub-Elemento</i>	<i>Total</i>
3.3.90.00.00	APLICACOES DIRETAS	1.500.0000.0000	3.000,00	
4.4.90.00.00	APLICACOES DIRETAS	1.500.0000.0000	1.000,00	
				4.000,00
<i>Classificação Funcional</i>				
18.541.0013.2.124	Promover a regularidade e controle ambiental.			
<i>Natureza Despesa</i>				
3.3.90.00.00	APLICACOES DIRETAS	1.500.0000.0000	1.000,00	
4.4.90.00.00	APLICACOES DIRETAS	1.500.0000.0000	1.000,00	
				2.000,00
<i>Classificação Funcional</i>				
18.541.0013.2.142	Promover o bem-estar animal.			
<i>Natureza Despesa</i>				
3.3.50.00.00	TRANSF A INSTIT. PRIVADAS SFL	1.500.0000.0016	150.000,00	
3.3.90.00.00	APLICACOES DIRETAS	1.500.0000.0000	4.000.000,00	
3.3.90.00.00	APLICACOES DIRETAS	1.500.0000.0027	40.000,00	
4.4.90.00.00	APLICACOES DIRETAS	1.500.0000.0000	100.000,00	
				4.290.000,00
<i>Classificação Funcional</i>				
18.541.0013.2.145	Promover o fortalecimento das Unidades de Conserva			
<i>Natureza Despesa</i>				
3.3.90.00.00	APLICACOES DIRETAS	1.500.0000.0000	1.000,00	
4.4.42.00.00	EXECUÇÃO ORÇAMENTÁRIA DELEGADA A MUNICÍPIO	1.500.0000.0000	1.000,00	
				2.000,00
Total Unidade				16.131.589,00
14.02.00 - Fundo Municipal Meio Ambiente				
<i>Classificação Funcional</i>				
18.541.0013.2.024	Contribuir para a melhoria da qualidade do ar.			
<i>Natureza Despesa</i>				
3.3.90.00.00	APLICACOES DIRETAS	1.759.0000.0000	49.000,00	
4.4.90.00.00	APLICACOES DIRETAS	1.759.0000.0000	49.000,00	
				98.000,00
<i>Classificação Funcional</i>				
18.541.0013.2.032	Gerir o Fundo Municipal de Conservação Ambiental			
<i>Natureza Despesa</i>				
3.3.90.00.00	APLICACOES DIRETAS	1.759.0000.0000	500.000,00	
4.4.90.00.00	APLICACOES DIRETAS	1.759.0000.0000	500.000,00	
				1.000.000,00
<i>Classificação Funcional</i>				
18.541.0013.2.089	Monitorar recursos hídricos e balneabilidade.			
<i>Natureza Despesa</i>				
3.3.90.00.00	APLICACOES DIRETAS	1.759.0000.0000	1.949.000,00	
				1.949.000,00
<i>Classificação Funcional</i>				
18.541.0013.2.118	Promover a educação ambiental no município.			
<i>Natureza Despesa</i>				
3.3.90.00.00	APLICACOES DIRETAS	1.759.0000.0000	116.000,00	
4.4.90.00.00	APLICACOES DIRETAS	1.759.0000.0000	30.000,00	
				146.000,00
<i>Classificação Funcional</i>				
18.541.0013.2.124	Promover a regularidade e controle ambiental.			
<i>Natureza Despesa</i>				
3.3.90.00.00	APLICACOES DIRETAS	1.759.0000.0000	59.713,00	
4.4.90.00.00	APLICACOES DIRETAS	1.759.0000.0000	149.000,00	
				208.713,00
<i>Classificação Funcional</i>				
18.541.0013.2.145	Promover o fortalecimento das Unidades de Conserva			
<i>Natureza Despesa</i>				
3.3.90.00.00	APLICACOES DIRETAS	1.759.0000.0000	98.000,00	
				98.000,00
Total Unidade				3.499.713,00
14.03.00 - Fundo de Bem Estar Animal				
<i>Classificação Funcional</i>				
18.541.0013.2.031	Fomentar o Fundo de Bem-Estar Animal			
<i>Natureza Despesa</i>				
3.3.90.00.00	APLICACOES DIRETAS	1.759.0000.0000	80.000,00	



PREFEITURA MUNICIPAL DA SERRA

Quadro de Detalhamento da Despesa

Orçamento para 2026

PMS/CMS/IPS

4.4.90.00.00 APLICACOES DIRETAS		1.759.0000.0000	20.000,00	
				100.000,00
Total Unidade				100.000,00
Total Orgão				19.731.302,00
16.00.00 - SECRETARIA DE DESENV. URBANO				
16.01.00 - Secretaria de Desenv. Urbano				
<u>Classificação Funcional</u>	<u>Descrição</u>			
04.122.0023.2.060	Gerir e manter os Serviços de Transporte			
<u>Natureza Despesa</u>	<u>Especificação</u>	<u>Recurso</u>	<u>Sub-Elemento</u>	<u>Total</u>
3.3.90.00.00	APLICACOES DIRETAS	1.500.0000.0000	1.198.757,00	1.198.757,00
<u>Classificação Funcional</u>	<u>Descrição</u>			
04.122.0023.2.061	Gerir e manter os serviços administrativos gerais			
<u>Natureza Despesa</u>	<u>Especificação</u>	<u>Recurso</u>	<u>Sub-Elemento</u>	<u>Total</u>
3.3.90.00.00	APLICACOES DIRETAS	1.500.0000.0000	180.000,00	
4.4.90.00.00	APLICACOES DIRETAS	1.500.0000.0000	2.310,00	
				182.310,00
<u>Classificação Funcional</u>	<u>Descrição</u>			
04.122.0023.2.063	Gerir, manter e conservar os bens móveis e imóveis			
<u>Natureza Despesa</u>	<u>Especificação</u>	<u>Recurso</u>	<u>Sub-Elemento</u>	<u>Total</u>
3.3.90.00.00	APLICACOES DIRETAS	1.500.0000.0000	1.000,00	
3.3.90.00.00	APLICACOES DIRETAS	1.500.0000.0000	103.863,00	
4.4.90.00.00	APLICACOES DIRETAS	1.500.0000.0000	1.000,00	
				105.863,00
<u>Classificação Funcional</u>	<u>Descrição</u>			
04.122.0023.2.095	Pagamento de pessoal e encargos			
<u>Natureza Despesa</u>	<u>Especificação</u>	<u>Recurso</u>	<u>Sub-Elemento</u>	<u>Total</u>
3.1.90.00.00	APLICACOES DIRETAS	1.500.0000.0000	20.270.577,00	
3.1.91.00.00	APL. DIR. DEC. DE OP. ÓRGÃOS, FUNDOS E ENT. DOS OF	1.500.0000.0000	4.041.178,00	
3.3.90.00.00	APLICACOES DIRETAS	1.500.0000.0000	145.130,00	
				24.456.885,00
<u>Classificação Funcional</u>	<u>Descrição</u>			
15.451.0024.1.158	Promover a requalificação e expansão da infraestrutura			
<u>Natureza Despesa</u>	<u>Especificação</u>	<u>Recurso</u>	<u>Sub-Elemento</u>	<u>Total</u>
3.3.90.00.00	APLICACOES DIRETAS	1.500.0000.0000	270.000,00	
4.4.90.00.00	APLICACOES DIRETAS	1.500.0000.0000	5.312,00	
				275.312,00
<u>Classificação Funcional</u>	<u>Descrição</u>			
15.452.0024.2.146	Promover o fortalecimento do planejamento e da atu			
<u>Natureza Despesa</u>	<u>Especificação</u>	<u>Recurso</u>	<u>Sub-Elemento</u>	<u>Total</u>
3.3.90.00.00	APLICACOES DIRETAS	1.500.0000.0000	1.199.000,00	
4.4.90.00.00	APLICACOES DIRETAS	1.500.0000.0000	1.000,00	
				1.200.000,00
Total Unidade				27.419.127,00
16.02.00 - Fundo Munic. Desenv. Urbano				
<u>Classificação Funcional</u>	<u>Descrição</u>			
15.451.0024.2.034	Gerir o Fundo Municipal de Desenvolvimento Urbano			
<u>Natureza Despesa</u>	<u>Especificação</u>	<u>Recurso</u>	<u>Sub-Elemento</u>	<u>Total</u>
3.3.90.00.00	APLICACOES DIRETAS	1.500.0000.0000	9.000,00	
4.4.90.00.00	APLICACOES DIRETAS	1.500.0000.0000	1.000,00	
				10.000,00
Total Unidade				10.000,00
Total Orgão				27.429.127,00
21.00.00 - SEC. ESPECIAL AGRIC, AGROT, AQUIC. E PESCA				
21.01.00 - Sec. Especial Agric. Agrot. Aquic. e Pesca				
<u>Classificação Funcional</u>	<u>Descrição</u>			
20.608.0006.2.139	Promover o Fortalecimento da Assistência Técnica e			
<u>Natureza Despesa</u>	<u>Especificação</u>	<u>Recurso</u>	<u>Sub-Elemento</u>	<u>Total</u>
3.3.90.00.00	APLICACOES DIRETAS	1.500.0000.0000	54.514,00	
4.4.90.00.00	APLICACOES DIRETAS	1.500.0000.0000	6.000,00	
				60.514,00
Total Unidade				60.514,00
Total Orgão				60.514,00

17.00.00 - SEC. DE DIREITOS HUMANOS E CIDADANIA**17.01.00 - Sec. de Direitos Humanos e Cidadania**



PREFEITURA MUNICIPAL DA SERRA

Quadro de Detalhamento da Despesa Orçamento para 2026

PMS/CMS/IPS

<i>Classificação Funcional</i>	<i>Descrição</i>			
04.122.0023.2.060	Gerir e manter os Serviços de Transporte			
<i>Natureza Despesa</i>	<i>Especificação</i>	<i>Recurso</i>	<i>Sub-Elemento</i>	<i>Total</i>
3.3.90.00.00	APLICACOES DIRETAS	1.500.0000.0000	120.000,00	120.000,00
<i>Classificação Funcional</i>	<i>Descrição</i>			
04.122.0023.2.061	Gerir e manter os serviços administrativos gerais			
<i>Natureza Despesa</i>	<i>Especificação</i>	<i>Recurso</i>	<i>Sub-Elemento</i>	<i>Total</i>
3.3.90.00.00	APLICACOES DIRETAS	1.500.0000.0000	79.954,00	
4.4.90.00.00	APLICACOES DIRETAS	1.500.0000.0000	96,00	80.050,00
<i>Classificação Funcional</i>	<i>Descrição</i>			
04.122.0023.2.063	Gerir, manter e conservar os bens móveis e imóveis			
<i>Natureza Despesa</i>	<i>Especificação</i>	<i>Recurso</i>	<i>Sub-Elemento</i>	<i>Total</i>
3.3.90.00.00	APLICACOES DIRETAS	1.500.0000.0000	251.865,00	251.865,00
<i>Classificação Funcional</i>	<i>Descrição</i>			
04.122.0023.2.095	Pagamento de pessoal e encargos			
<i>Natureza Despesa</i>	<i>Especificação</i>	<i>Recurso</i>	<i>Sub-Elemento</i>	<i>Total</i>
3.1.90.00.00	APLICACOES DIRETAS	1.500.0000.0000	5.576.369,00	
3.1.91.00.00	APL. DIR. DEC. DE OP. ÓRGÃOS, FUNDOS E ENT. DOS OF	1.500.0000.0000	875.568,00	
3.3.90.00.00	APLICACOES DIRETAS	1.500.0000.0000	247.670,00	6.699.607,00
<i>Classificação Funcional</i>	<i>Descrição</i>			
14.422.0029.2.056	Fortalecer políticas públicas integradas voltadas			
<i>Natureza Despesa</i>	<i>Especificação</i>	<i>Recurso</i>	<i>Sub-Elemento</i>	<i>Total</i>
3.3.50.00.00	TRANSF A INSTIT. PRIVADAS SFL	1.500.0000.0000	1.119.536,80	
3.3.90.00.00	APLICACOES DIRETAS	1.500.0000.0000	3,00	
3.3.90.00.00	APLICACOES DIRETAS	1.700.0327.0000	20.000,00	
4.4.90.00.00	APLICACOES DIRETAS	1.500.0000.0000	2,00	
4.4.90.00.00	APLICACOES DIRETAS	1.700.0327.0000	6.964,00	1.146.505,80
<i>Classificação Funcional</i>	<i>Descrição</i>			
14.422.0029.2.079	Promover os Direitos Humanos e a Cidadania para a			
<i>Natureza Despesa</i>	<i>Especificação</i>	<i>Recurso</i>	<i>Sub-Elemento</i>	<i>Total</i>
3.3.90.00.00	APLICACOES DIRETAS	1.500.0000.0000	2.638.244,20	
3.3.90.00.00	APLICACOES DIRETAS	1.700.0319.0000	25.000,00	
4.4.90.00.00	APLICACOES DIRETAS	1.500.0000.0000	5,00	
4.4.90.00.00	APLICACOES DIRETAS	1.700.0319.0000	25.000,00	2.688.249,20
<i>Classificação Funcional</i>	<i>Descrição</i>			
14.422.0029.2.138	Promover gratuitamente o acesso à justiça e à regu			
<i>Natureza Despesa</i>	<i>Especificação</i>	<i>Recurso</i>	<i>Sub-Elemento</i>	<i>Total</i>
3.3.90.00.00	APLICACOES DIRETAS	1.500.0000.0000	625.496,00	
3.3.90.00.00	APLICACOES DIRETAS	1.701.0534.0000	35.000,00	
4.4.90.00.00	APLICACOES DIRETAS	1.500.0000.0000	500,00	
4.4.90.00.00	APLICACOES DIRETAS	1.701.0534.0000	35.000,00	695.996,00
<i>Classificação Funcional</i>	<i>Descrição</i>			
14.422.0029.2.141	Promover o atendimento, a fiscalização e a mediação			
<i>Natureza Despesa</i>	<i>Especificação</i>	<i>Recurso</i>	<i>Sub-Elemento</i>	<i>Total</i>
3.3.90.00.00	APLICACOES DIRETAS	1.500.0000.0000	203.652,00	
3.3.90.00.00	APLICACOES DIRETAS	1.700.0426.0000	375.000,00	
3.3.90.00.00	APLICACOES DIRETAS	1.701.0535.0000	138.241,00	
3.3.91.00.00	APLICAÇÃO DIRETA DECORRENTE DE OPERAÇÃO ENTR	1.500.0000.0000	20.000,00	
4.4.90.00.00	APLICACOES DIRETAS	1.500.0000.0000	19.000,00	
4.4.90.00.00	APLICACOES DIRETAS	1.700.0426.0000	348.518,00	
4.4.90.00.00	APLICACOES DIRETAS	1.701.0535.0000	138.241,00	1.242.652,00
<i>Classificação Funcional</i>	<i>Descrição</i>			
14.422.0032.2.100	Promover Políticas para a Equidade Racial na Serra			
<i>Natureza Despesa</i>	<i>Especificação</i>	<i>Recurso</i>	<i>Sub-Elemento</i>	<i>Total</i>
3.3.90.00.00	APLICACOES DIRETAS	1.500.0000.0000	110.658,00	
3.3.90.00.00	APLICACOES DIRETAS	1.700.0463.0000	35.000,00	
3.3.90.00.00	APLICACOES DIRETAS	1.701.0536.0000	150.000,00	
3.3.90.00.00	APLICACOES DIRETAS	1.899.0000.0000	4.518,00	
4.4.90.00.00	APLICACOES DIRETAS	1.500.0000.0000	3,00	



PREFEITURA MUNICIPAL DA SERRA

Quadro de Detalhamento da Despesa

Orçamento para 2026

PMS/CMS/IPS

4.4.90.00.00	APLICACOES DIRETAS	1.700.0463.0000	35.000,00	
4.4.90.00.00	APLICACOES DIRETAS	1.701.0536.0000	50.000,00	
				385.179,00
<u>Classificação Funcional</u>		<u>Descrição</u>		
14.422.0032.2.150		Promover Políticas Públicas de Promoção dos Povos		
<u>Natureza Despesa</u>	<u>Especificação</u>	<u>Recurso</u>	<u>Sub-Elemento</u>	<u>Total</u>
3.3.90.00.00	APLICACOES DIRETAS	1.500.0000.0000	95.000,00	
3.3.90.00.00	APLICACOES DIRETAS	1.700.0313.0000	70.000,00	
3.3.90.00.00	APLICACOES DIRETAS	1.701.0537.0000	106.759,00	
3.3.90.00.00	APLICACOES DIRETAS	1.899.0000.0000	51.482,00	
4.4.90.00.00	APLICACOES DIRETAS	1.500.0000.0000	5.000,00	
4.4.90.00.00	APLICACOES DIRETAS	1.700.0313.0000	4.518,00	
4.4.90.00.00	APLICACOES DIRETAS	1.701.0537.0000	41.759,00	
				374.518,00
Total Unidade				13.684.622,00
17.02.00 - Fundo de Direitos Difusos				
<u>Classificação Funcional</u>		<u>Descrição</u>		
14.422.0029.2.141		Promover o atendimento, a fiscalização e a mediação		
<u>Natureza Despesa</u>	<u>Especificação</u>	<u>Recurso</u>	<u>Sub-Elemento</u>	<u>Total</u>
3.3.90.00.00	APLICACOES DIRETAS	1.500.0000.0000	1,00	
3.3.90.00.00	APLICACOES DIRETAS	1.759.0000.0000	108.000,00	
4.4.90.00.00	APLICACOES DIRETAS	1.500.0000.0000	1,00	
4.4.90.00.00	APLICACOES DIRETAS	1.759.0000.0000	145.996,00	
				253.998,00
Total Unidade				253.998,00
17.03.00 - Fundo de Direitos Humanos				
<u>Classificação Funcional</u>		<u>Descrição</u>		
14.422.0029.2.079		Promover os Direitos Humanos e a Cidadania para a		
<u>Natureza Despesa</u>	<u>Especificação</u>	<u>Recurso</u>	<u>Sub-Elemento</u>	<u>Total</u>
3.3.90.00.00	APLICACOES DIRETAS	1.500.0000.0000	1,00	
4.4.90.00.00	APLICACOES DIRETAS	1.500.0000.0000	1,00	
				2,00
Total Unidade				2,00
17.04.00 - Fundo Municipal Antidrogas				
<u>Classificação Funcional</u>		<u>Descrição</u>		
14.422.0029.2.079		Promover os Direitos Humanos e a Cidadania para a		
<u>Natureza Despesa</u>	<u>Especificação</u>	<u>Recurso</u>	<u>Sub-Elemento</u>	<u>Total</u>
3.3.90.00.00	APLICACOES DIRETAS	1.500.0000.0000	1,00	
4.4.90.00.00	APLICACOES DIRETAS	1.500.0000.0000	1,00	
				2,00
Total Unidade				2,00
17.05.00 - Fundo Municipal da igualdade Racial				
<u>Classificação Funcional</u>		<u>Descrição</u>		
14.422.0032.2.100		Promover Políticas para a Equidade Racial na Serra		
<u>Natureza Despesa</u>	<u>Especificação</u>	<u>Recurso</u>	<u>Sub-Elemento</u>	<u>Total</u>
3.3.90.00.00	APLICACOES DIRETAS	1.500.0000.0000	1,00	
4.4.90.00.00	APLICACOES DIRETAS	1.500.0000.0000	1,00	
				2,00
Total Unidade				2,00
17.06.00 - Fundo Municipal das Juventudes da Serra				
<u>Classificação Funcional</u>		<u>Descrição</u>		
14.422.0029.2.056		Fortalecer políticas públicas integradas voltadas		
<u>Natureza Despesa</u>	<u>Especificação</u>	<u>Recurso</u>	<u>Sub-Elemento</u>	<u>Total</u>
3.3.90.00.00	APLICACOES DIRETAS	1.500.0000.0000	1,00	
4.4.90.00.00	APLICACOES DIRETAS	1.500.0000.0000	1,00	
				2,00
Total Unidade				2,00
Total Orgão				13.938.628,00
22.00.00 - SEC. DE POLÍTICAS PÚBLICAS DA MULHER				
22.01.00 - Sec. de Políticas Públicas da Mulher				
<u>Classificação Funcional</u>		<u>Descrição</u>		
04.122.0023.2.063		Gerir, manter e conservar os bens móveis e imóveis		
<u>Natureza Despesa</u>	<u>Especificação</u>	<u>Recurso</u>	<u>Sub-Elemento</u>	<u>Total</u>
3.3.90.00.00	APLICACOES DIRETAS	1.500.0000.0000	66.559,00	
4.4.90.00.00	APLICACOES DIRETAS	1.500.0000.0000	10,00	



PREFEITURA MUNICIPAL DA SERRA

Quadro de Detalhamento da Despesa Orçamento para 2026

PMS/CMS/IPS

66.569,00

Classificação Funcional	Descrição			
04.122.0023.2.095	Pagamento de pessoal e encargos			
Natureza Despesa	Especificação	Recurso	Sub-Elemento	Total
3.1.90.00.00	APLICACOES DIRETAS	1.500.0000.0000	1.766.303,00	
3.1.91.00.00	APL. DIR. DEC. DE OP. ÓRGÃOS, FUNDOS E ENT. DOS OF	1.500.0000.0000	62.735,00	
3.3.90.00.00	APLICACOES DIRETAS	1.500.0000.0000	12.840,00	
				1.841.878,00

Classificação Funcional	Descrição			
14.422.0005.2.135	Promover e consolidar as garantias de direitos de			
Natureza Despesa	Especificação	Recurso	Sub-Elemento	Total
3.3.50.00.00	TRANSF A INSTIT. PRIVADAS SFL	1.500.0000.0025	30.000,00	
3.3.50.00.00	TRANSF A INSTIT. PRIVADAS SFL	1.500.0000.0000	662.000,00	
3.3.90.00.00	APLICACOES DIRETAS	1.500.0000.0000	230.537,00	
3.3.90.00.00	APLICACOES DIRETAS	1.700.0100.0000	60.000,00	
3.3.90.00.00	APLICACOES DIRETAS	1.701.0100.0000	40.000,00	
3.3.90.00.00	APLICACOES DIRETAS	1.899.0000.0000	4.000,00	
4.4.90.00.00	APLICACOES DIRETAS	1.500.0000.0000	1.000,00	
4.4.90.00.00	APLICACOES DIRETAS	1.700.0100.0000	50.000,00	
4.4.90.00.00	APLICACOES DIRETAS	1.701.0100.0000	20.000,00	
4.4.90.00.00	APLICACOES DIRETAS	1.899.0000.0000	4.000,00	
				1.101.537,00

Classificação Funcional	Descrição			
14.422.0005.2.136	Promover e fortalecer as Políticas Públicas, auton			
Natureza Despesa	Especificação	Recurso	Sub-Elemento	Total
3.3.90.00.00	APLICACOES DIRETAS	1.500.0000.0000	5.510,00	
3.3.90.00.00	APLICACOES DIRETAS	1.700.0100.0000	60.000,00	
3.3.90.00.00	APLICACOES DIRETAS	1.701.0100.0000	30.000,00	
3.3.90.00.00	APLICACOES DIRETAS	1.899.0000.0000	2.000,00	
4.4.90.00.00	APLICACOES DIRETAS	1.500.0000.0000	50,00	
4.4.90.00.00	APLICACOES DIRETAS	1.700.0100.0000	60.000,00	
4.4.90.00.00	APLICACOES DIRETAS	1.701.0100.0000	20.000,00	
4.4.90.00.00	APLICACOES DIRETAS	1.899.0000.0000	2.000,00	
				179.560,00
Total Unidade				3.189.544,00

22.02.00 - Fundo Munic. Direitos Mulher Serrana

Classificação Funcional	Descrição			
14.422.0005.2.135	Promover e consolidar as garantias de direitos de			
Natureza Despesa	Especificação	Recurso	Sub-Elemento	Total
3.3.90.00.00	APLICACOES DIRETAS	1.500.0000.0000	1.000,00	
3.3.90.00.00	APLICACOES DIRETAS	1.700.0100.0000	2.500,00	
3.3.90.00.00	APLICACOES DIRETAS	1.701.0100.0000	2.500,00	
4.4.90.00.00	APLICACOES DIRETAS	1.500.0000.0000	1.000,00	
4.4.90.00.00	APLICACOES DIRETAS	1.700.0100.0000	2.500,00	
4.4.90.00.00	APLICACOES DIRETAS	1.701.0100.0000	2.500,00	
				12.000,00

Classificação Funcional	Descrição			
14.422.0005.2.136	Promover e fortalecer as Políticas Públicas, auton			
Natureza Despesa	Especificação	Recurso	Sub-Elemento	Total
3.3.90.00.00	APLICACOES DIRETAS	1.700.0100.0000	2.500,00	
3.3.90.00.00	APLICACOES DIRETAS	1.701.0100.0000	2.500,00	
4.4.90.00.00	APLICACOES DIRETAS	1.700.0100.0000	2.500,00	
4.4.90.00.00	APLICACOES DIRETAS	1.701.0100.0000	2.500,00	
				10.000,00
Total Unidade				22.000,00
Total Orgão				3.211.544,00

19.00.00 - SECRETARIA DE DEFESA SOCIAL

19.01.00 - Secretaria de Defesa Social

Classificação Funcional	Descrição			
06.122.0023.2.060	Gerir e manter os Serviços de Transporte			
Natureza Despesa	Especificação	Recurso	Sub-Elemento	Total
3.3.90.00.00	APLICACOES DIRETAS	1.500.0000.0000	364.570,00	
				364.570,00

Classificação Funcional	Descrição			
06.122.0023.2.061	Gerir e manter os serviços administrativos gerais			
Natureza Despesa	Especificação	Recurso	Sub-Elemento	Total
3.3.90.00.00	APLICACOES DIRETAS	1.500.0000.0000	140.000,00	



PREFEITURA MUNICIPAL DA SERRA

Quadro de Detalhamento da Despesa Orçamento para 2026

PMS/CMS/IPS

4.4.90.00.00 APLICACOES DIRETAS		1.500.0000.0000	59.381,00	199.381,00
Classificação Funcional		Descrição		
06.122.0023.2.063		Gerir, manter e conservar os bens móveis e imóveis		
Natureza Despesa	Especificação	Recurso	Sub-Elemento	Total
3.3.90.00.00	APLICACOES DIRETAS	1.500.0000.0000	155.967,00	155.967,00
Classificação Funcional		Descrição		
06.122.0023.2.095		Pagamento de pessoal e encargos		
Natureza Despesa	Especificação	Recurso	Sub-Elemento	Total
3.1.90.00.00	APLICACOES DIRETAS	1.500.0000.0000	39.825.698,00	
3.1.91.00.00	APL. DIR. DEC. DE OP. ÓRGÃOS, FUNDOS E ENT. DOS OF	1.500.0000.0000	3.046.046,00	
3.3.90.00.00	APLICACOES DIRETAS	1.500.0000.0000	351.507,00	43.223.251,00
Classificação Funcional		Descrição		
06.122.0030.2.019		Estruturar e manter a Secretaria de Defesa Social		
Natureza Despesa	Especificação	Recurso	Sub-Elemento	Total
3.3.90.00.00	APLICACOES DIRETAS	1.500.0000.0000	8.707.158,69	
3.3.90.00.00	APLICACOES DIRETAS	1.752.0000.0000	5.447.591,00	
4.4.90.00.00	APLICACOES DIRETAS	1.500.0000.0000	1.863.690,00	
4.4.90.00.00	APLICACOES DIRETAS	1.700.0153.0000	1.347.591,00	
4.4.90.00.00	APLICACOES DIRETAS	1.701.0000.0000	932.409,00	18.298.439,69
Classificação Funcional		Descrição		
06.122.0030.2.037		Estruturar e fortalecer o salvamar municipal.		
Natureza Despesa	Especificação	Recurso	Sub-Elemento	Total
3.3.90.00.00	APLICACOES DIRETAS	1.500.0000.0000	540.000,00	
4.4.90.00.00	APLICACOES DIRETAS	1.500.0000.0000	79.039,74	619.039,74
Classificação Funcional		Descrição		
06.122.0030.2.038		Estruturar os projetos de inclusão da Secretaria M		
Natureza Despesa	Especificação	Recurso	Sub-Elemento	Total
4.4.90.00.00	APLICACOES DIRETAS	1.500.0000.0000	116.461,82	
4.4.90.00.00	APLICACOES DIRETAS	1.700.0443.3110	1.000.000,00	1.116.461,82
Classificação Funcional		Descrição		
06.122.0030.2.051		Manter e ampliar a fiscalização, monitoramento e a		
Natureza Despesa	Especificação	Recurso	Sub-Elemento	Total
3.3.90.00.00	APLICACOES DIRETAS	1.701.0000.0000	728.492,00	
3.3.90.00.00	APLICACOES DIRETAS	1.706.0000.0000	500.000,00	
3.3.90.00.00	APLICACOES DIRETAS	1.752.0000.0000	100.000,00	
4.4.90.00.00	APLICACOES DIRETAS	1.700.0000.0000	1.152.409,00	
4.4.90.00.00	APLICACOES DIRETAS	1.701.0000.0000	239.099,00	
4.4.90.00.00	APLICACOES DIRETAS	1.752.0000.0000	100.000,00	2.820.000,00
Classificação Funcional		Descrição		
06.181.0030.2.084		Manter e fortalecer a atuação da Guarda Municipal		
Natureza Despesa	Especificação	Recurso	Sub-Elemento	Total
3.3.90.00.00	APLICACOES DIRETAS	1.500.0000.0000	799.340,00	
4.4.90.00.00	APLICACOES DIRETAS	1.500.0000.0000	294.822,75	1.094.162,75
Classificação Funcional		Descrição		
06.182.0003.2.090		Gerir a Política Municipal de Proteção e Defesa Ci		
Natureza Despesa	Especificação	Recurso	Sub-Elemento	Total
4.4.90.00.00	APLICACOES DIRETAS	1.500.0000.0000	270.000,00	270.000,00
Total Unidade				68.161.273,00
Total Orgão				68.161.273,00
20.00.00 - SECRETARIA DE COMUNICAÇÃO				
20.01.00 - Secretaria de Comunicação				
Classificação Funcional		Descrição		
04.122.0023.2.060		Gerir e manter os Serviços de Transporte		
Natureza Despesa	Especificação	Recurso	Sub-Elemento	Total
3.3.90.00.00	APLICACOES DIRETAS	1.500.0000.0000	38.665,00	
4.4.90.00.00	APLICACOES DIRETAS	1.500.0000.0000	1,00	38.666,00



PREFEITURA MUNICIPAL DA SERRA

Quadro de Detalhamento da Despesa Orçamento para 2026

PMS/CMS/IPS

Classificação Funcional	Descrição			
04.122.0023.2.061	Gerir e manter os serviços administrativos gerais			
<u>Natureza Despesa</u>	<u>Especificação</u>	<u>Recurso</u>	<u>Sub-Elemento</u>	<u>Total</u>
3.3.90.00.00	APLICACOES DIRETAS	1.500.0000.0000	38.000,00	
4.4.90.00.00	APLICACOES DIRETAS	1.500.0000.0000	4.457,00	
				42.457,00
04.122.0023.2.095	Pagamento de pessoal e encargos			
<u>Natureza Despesa</u>	<u>Especificação</u>	<u>Recurso</u>	<u>Sub-Elemento</u>	<u>Total</u>
3.1.90.00.00	APLICACOES DIRETAS	1.500.0000.0000	1.597.065,00	
3.1.91.00.00	APL. DIR. DEC. DE OP. ÓRGÃOS, FUNDOS E ENT. DOS OF	1.500.0000.0000	23.358,00	
3.3.90.00.00	APLICACOES DIRETAS	1.500.0000.0000	24.973,00	
				1.645.396,00
04.131.0004.2.151	Promover uma Comunicação Territorializada, Partic			
<u>Natureza Despesa</u>	<u>Especificação</u>	<u>Recurso</u>	<u>Sub-Elemento</u>	<u>Total</u>
3.3.90.00.00	APLICACOES DIRETAS	1.500.0000.0000	4.095.000,00	
4.4.90.00.00	APLICACOES DIRETAS	1.500.0000.0000	460,00	
				4.095.460,00
Total Unidade				5.821.979,00
Total Órgão				5.821.979,00
25.00.00 - INSTITUTO PREV. SERV. MUNIC. DA SERRA				
25.01.00 - Instituto Prev. Serv. Munic. da Serra				
09.122.0018.1.114	Promover a Reestruturação Institucional e Administ			
<u>Natureza Despesa</u>	<u>Especificação</u>	<u>Recurso</u>	<u>Sub-Elemento</u>	<u>Total</u>
3.3.90.00.00	APLICACOES DIRETAS	1.802.0000.0000	200.000,00	
				200.000,00
09.122.0018.2.101	Promover a Educação Previdenciária			
<u>Natureza Despesa</u>	<u>Especificação</u>	<u>Recurso</u>	<u>Sub-Elemento</u>	<u>Total</u>
3.3.90.00.00	APLICACOES DIRETAS	1.802.0000.0000	241.000,00	
4.4.90.00.00	APLICACOES DIRETAS	1.802.0000.0000	15.000,00	
				256.000,00
09.122.0018.2.112	Promover a Gestão do Programa Pró-Gestão			
<u>Natureza Despesa</u>	<u>Especificação</u>	<u>Recurso</u>	<u>Sub-Elemento</u>	<u>Total</u>
3.3.90.00.00	APLICACOES DIRETAS	1.802.0000.0000	1.299.000,00	
4.4.90.00.00	APLICACOES DIRETAS	1.802.0000.0000	445.000,00	
				1.744.000,00
09.122.0018.2.120	Promover a gestão administrativa do IPS			
<u>Natureza Despesa</u>	<u>Especificação</u>	<u>Recurso</u>	<u>Sub-Elemento</u>	<u>Total</u>
3.1.90.00.00	APLICACOES DIRETAS	1.802.0000.0000	6.352.000,00	
3.1.91.00.00	APL. DIR. DEC. DE OP. ÓRGÃOS, FUNDOS E ENT. DOS OF	1.802.0000.0000	601.000,00	
3.3.90.00.00	APLICACOES DIRETAS	1.802.0000.0000	2.301.000,00	
3.3.91.00.00	APLICAÇÃO DIRETA DECORRENTE DE OPERAÇÃO ENTR	1.802.0000.0000	5.000,00	
4.4.90.00.00	APLICACOES DIRETAS	1.802.0000.0000	71.000,00	
				9.330.000,00
28.846.0000.3.093	Pagamento de Precatórios			
<u>Natureza Despesa</u>	<u>Especificação</u>	<u>Recurso</u>	<u>Sub-Elemento</u>	<u>Total</u>
3.1.90.00.00	APLICACOES DIRETAS	1.802.0000.0000	5.000,00	
3.3.90.00.00	APLICACOES DIRETAS	1.802.0000.0000	5.000,00	
				10.000,00
99.997.9999.9.999	Reserva de Contingência			
<u>Natureza Despesa</u>	<u>Especificação</u>	<u>Recurso</u>	<u>Sub-Elemento</u>	<u>Total</u>
9.9.99.00.00	RESERVA DE CONTINGENCIA	1.802.0000.0000	460.000,00	
				460.000,00
Total Unidade				12.000.000,00
Total Órgão				12.000.000,00
26.00.00 - IPS - FUNDO EM CAPITALIZAÇÃO DA PREVIDÊNCIA - FCAP				
26.01.00 - IPS - Fundo em Capitalização da Previdência - FCAP				
<u>Classificação Funcional</u>	<u>Descrição</u>			



PREFEITURA MUNICIPAL DA SERRA

Quadro de Detalhamento da Despesa Orçamento para 2026

PMS/CMS/IPS

09.272.0018.2.104 Promover a Gestão Previdenciária FCAP – Executivo				
<i>Natureza Despesa</i>	<i>Especificação</i>	<i>Recurso</i>	<i>Sub-Elemento</i>	<i>Total</i>
3.1.90.00.00	APLICACOES DIRETAS	1.800.0000.1111	13.000,00	
3.1.90.00.00	APLICACOES DIRETAS	1.800.0000.1111	38.928.692,00	
3.3.90.00.00	APLICACOES DIRETAS	1.800.0000.1111	100,00	
				38.941.792,00
09.272.0018.2.105 Promover a Gestão Previdenciária FCAP – Legislativ				
<i>Natureza Despesa</i>	<i>Especificação</i>	<i>Recurso</i>	<i>Sub-Elemento</i>	<i>Total</i>
3.1.90.00.00	APLICACOES DIRETAS	1.800.0000.1121	170,00	
3.1.90.00.00	APLICACOES DIRETAS	1.800.0000.1121	622.779,00	
				622.949,00
28.846.0000.3.093 Pagamento de Precatórios				
<i>Natureza Despesa</i>	<i>Especificação</i>	<i>Recurso</i>	<i>Sub-Elemento</i>	<i>Total</i>
3.1.90.00.00	APLICACOES DIRETAS	1.800.0000.1111	660.000,00	
				660.000,00
Total Unidade				40.224.741,00
Total Órgão				40.224.741,00

27.00.00 - IPS - FUNDO EM REPARTIÇÃO DA PREVIDÊNCIA - FREP

27.01.00 - IPS - Fundo em Repartição da Previdência - FREP

09.272.0018.2.106 Promover a Gestão Previdenciária FREP – Executivo				
<i>Natureza Despesa</i>	<i>Especificação</i>	<i>Recurso</i>	<i>Sub-Elemento</i>	<i>Total</i>
3.1.90.00.00	APLICACOES DIRETAS	1.801.0000.2111	1.000.000,00	
3.1.90.00.00	APLICACOES DIRETAS	1.801.0000.2111	146.410.788,00	
3.1.90.00.00	APLICACOES DIRETAS	1.500.0000.2111	63.718.271,00	
3.3.90.00.00	APLICACOES DIRETAS	1.801.0000.2111	100,00	
				211.129.159,00
09.272.0018.2.107 Promover a Gestão Previdenciária FREP – Legislativ				
<i>Natureza Despesa</i>	<i>Especificação</i>	<i>Recurso</i>	<i>Sub-Elemento</i>	<i>Total</i>
3.1.90.00.00	APLICACOES DIRETAS	1.801.0000.2121	5.000,00	
3.1.90.00.00	APLICACOES DIRETAS	1.801.0000.2121	1.772.100,00	
3.1.90.00.00	APLICACOES DIRETAS	1.500.0000.2121	1.200.000,00	
				2.977.100,00
28.846.0000.3.093 Pagamento de Precatórios				
<i>Natureza Despesa</i>	<i>Especificação</i>	<i>Recurso</i>	<i>Sub-Elemento</i>	<i>Total</i>
3.1.90.00.00	APLICACOES DIRETAS	1.801.0000.2111	130.000,00	
				130.000,00
Total Unidade				214.236.259,00
Total Órgão				214.236.259,00

12.00.00 - SECRETARIA DE SAUDE

12.01.00 - Fundo Municipal de Saúde

10.122.0023.2.061 Gerir e manter os serviços administrativos gerais				
<i>Natureza Despesa</i>	<i>Especificação</i>	<i>Recurso</i>	<i>Sub-Elemento</i>	<i>Total</i>
3.3.90.00.00	APLICACOES DIRETAS	1.500.0015.1002	784.365,00	
3.3.90.00.00	APLICACOES DIRETAS	1.500.0015.1002	3.028.849,00	
4.4.90.00.00	APLICACOES DIRETAS	1.500.0015.1002	100.000,00	
				3.913.214,00
10.122.0023.2.063 Gerir, manter e conservar os bens móveis e imóveis				
<i>Natureza Despesa</i>	<i>Especificação</i>	<i>Recurso</i>	<i>Sub-Elemento</i>	<i>Total</i>
3.3.90.00.00	APLICACOES DIRETAS	1.500.0015.1002	6.712.325,00	
4.4.90.00.00	APLICACOES DIRETAS	1.500.0015.1002	5.000,00	
				6.717.325,00
10.122.0023.2.095 Pagamento de pessoal e encargos				
<i>Natureza Despesa</i>	<i>Especificação</i>	<i>Recurso</i>	<i>Sub-Elemento</i>	<i>Total</i>
3.1.90.00.00	APLICACOES DIRETAS	1.500.0000.0000	286.791,00	
3.1.90.00.00	APLICACOES DIRETAS	1.500.0015.1002	4.484.042,00	
3.1.90.00.00	APLICACOES DIRETAS	1.605.0000.0000	87.388,00	
3.1.91.00.00	APL. DIR. DEC. DE OP. ÓRGÃOS, FUNDOS E ENT. DOS OF	1.500.0015.1002	313.091,00	
3.3.90.00.00	APLICACOES DIRETAS	1.500.0015.1002	32.408.224,00	



PREFEITURA MUNICIPAL DA SERRA

Quadro de Detalhamento da Despesa Orçamento para 2026

PMS/CMS/IPS

37.579.536,00

<i>Classificação Funcional</i>	<i>Descrição</i>			
10.122.0027.2.025	Investir em infraestrutura física na rede SUS.			
<i>Natureza Despesa</i>	<i>Especificação</i>	<i>Recurso</i>	<i>Sub-Elemento</i>	<i>Total</i>
3.3.90.00.00	APLICACOES DIRETAS	1.500.0015.1002	3.302.696,00	
4.4.90.00.00	APLICACOES DIRETAS	1.500.0015.1002	1.697.304,00	
				5.000.000,00
10.122.0027.2.081	Inovar no SUS digital			
<i>Natureza Despesa</i>	<i>Especificação</i>	<i>Recurso</i>	<i>Sub-Elemento</i>	<i>Total</i>
3.3.90.00.00	APLICACOES DIRETAS	1.500.0015.1002	265.676,99	
4.4.90.00.00	APLICACOES DIRETAS	1.500.0015.1002	300.000,00	
				565.676,99
10.122.0027.2.113	Promover a Participação Democrática e Cidadã no SU			
<i>Natureza Despesa</i>	<i>Especificação</i>	<i>Recurso</i>	<i>Sub-Elemento</i>	<i>Total</i>
3.3.90.00.00	APLICACOES DIRETAS	1.500.0015.1002	17.693,73	
4.4.90.00.00	APLICACOES DIRETAS	1.500.0015.1002	1.000,00	
				18.693,73
10.301.0023.2.095	Pagamento de pessoal e encargos			
<i>Natureza Despesa</i>	<i>Especificação</i>	<i>Recurso</i>	<i>Sub-Elemento</i>	<i>Total</i>
3.1.90.00.00	APLICACOES DIRETAS	1.500.0015.1002	68.202.861,00	
3.1.90.00.00	APLICACOES DIRETAS	1.600.0000.0000	10.368.081,00	
3.1.90.00.00	APLICACOES DIRETAS	1.604.0000.0000	16.218.499,00	
3.1.90.00.00	APLICACOES DIRETAS	1.605.0000.0000	2.750.311,00	
3.1.91.00.00	APL. DIR. DEC. DE OP. ÓRGÃOS, FUNDOS E ENT. DOS OF	1.500.0015.1002	5.056.562,00	
3.1.91.00.00	APL. DIR. DEC. DE OP. ÓRGÃOS, FUNDOS E ENT. DOS OF	1.600.0000.0000	1.499.919,00	
				104.096.233,00
10.301.0027.2.048	Fortalecer a Atenção Primária a Saúde			
<i>Natureza Despesa</i>	<i>Especificação</i>	<i>Recurso</i>	<i>Sub-Elemento</i>	<i>Total</i>
3.3.50.00.00	TRANSF A INSTIT. PRIVADAS SFL	1.500.0015.1002	5.000,00	
3.3.90.00.00	APLICACOES DIRETAS	1.600.0000.0000	8.875.905,00	
3.3.90.00.00	APLICACOES DIRETAS	1.500.0015.1002	5.949.803,00	
3.3.90.00.00	APLICACOES DIRETAS	1.500.0015.1002	31.300.800,72	
3.3.90.00.00	APLICACOES DIRETAS	1.600.0000.0000	35.720.804,00	
3.3.90.00.00	APLICACOES DIRETAS	1.500.0015.0026	150.000,00	
3.3.90.00.00	APLICACOES DIRETAS	1.500.0015.0028	50.000,00	
3.3.90.00.00	APLICACOES DIRETAS	1.500.0015.0029	50.000,00	
3.3.90.00.00	APLICACOES DIRETAS	1.500.0015.0035	100.000,00	
4.4.50.00.00	TRASNF A INST PRIV S/FINS LUCRAT	1.500.0015.1002	5.000,00	
4.4.90.00.00	APLICACOES DIRETAS	1.500.0015.0005	60.000,00	
4.4.90.00.00	APLICACOES DIRETAS	1.500.0015.0018	150.000,00	
4.4.90.00.00	APLICACOES DIRETAS	1.500.0015.0027	150.000,00	
4.4.90.00.00	APLICACOES DIRETAS	1.500.0015.0028	70.000,00	
4.4.90.00.00	APLICACOES DIRETAS	1.500.0015.0032	150.000,00	
4.4.90.00.00	APLICACOES DIRETAS	1.500.0015.0033	150.000,00	
4.4.90.00.00	APLICACOES DIRETAS	1.500.0015.0034	100.000,00	
4.4.90.00.00	APLICACOES DIRETAS	1.500.0015.1002	4.136.716,00	
4.4.90.00.00	APLICACOES DIRETAS	1.601.0000.0000	10.000.000,00	
4.4.90.00.00	APLICACOES DIRETAS	1.621.0000.0000	4.800.000,00	
				101.974.028,72
10.302.0023.2.095	Pagamento de pessoal e encargos			
<i>Natureza Despesa</i>	<i>Especificação</i>	<i>Recurso</i>	<i>Sub-Elemento</i>	<i>Total</i>
3.1.90.00.00	APLICACOES DIRETAS	1.500.0015.1002	32.307.382,00	
3.1.90.00.00	APLICACOES DIRETAS	1.605.0000.0000	1.251.630,00	
3.1.91.00.00	APL. DIR. DEC. DE OP. ÓRGÃOS, FUNDOS E ENT. DOS OF	1.500.0015.1002	2.694.952,00	
				36.253.964,00
10.302.0027.2.047	Fortalecer a Rede de Atenção Especializada a Saúd			
<i>Natureza Despesa</i>	<i>Especificação</i>	<i>Recurso</i>	<i>Sub-Elemento</i>	<i>Total</i>
3.3.50.00.00	TRANSF A INSTIT. PRIVADAS SFL	1.500.0015.1002	69.195.095,78	
3.3.50.00.00	TRANSF A INSTIT. PRIVADAS SFL	1.600.0000.0000	20.297.640,00	
3.3.50.00.00	TRANSF A INSTIT. PRIVADAS SFL	1.605.0000.0000	1.200.000,00	
3.3.50.00.00	TRANSF A INSTIT. PRIVADAS SFL	1.621.0000.0000	31.200.000,00	
3.3.50.00.00	TRANSF A INSTIT. PRIVADAS SFL	1.500.0015.1002	1.751.000,00	



PREFEITURA MUNICIPAL DA SERRA

Quadro de Detalhamento da Despesa

Orçamento para 2026

PMS/CMS/IPS

3.3.50.00.00	TRANSF A INSTIT. PRIVADAS SFL	1.500.0015.0005	90.000,00
3.3.50.00.00	TRANSF A INSTIT. PRIVADAS SFL	1.500.0015.0008	150.000,00
3.3.50.00.00	TRANSF A INSTIT. PRIVADAS SFL	1.500.0015.0011	150.000,00
3.3.50.00.00	TRANSF A INSTIT. PRIVADAS SFL	1.500.0015.0012	150.000,00
3.3.50.00.00	TRANSF A INSTIT. PRIVADAS SFL	1.500.0015.0015	150.000,00
3.3.50.00.00	TRANSF A INSTIT. PRIVADAS SFL	1.500.0015.0016	70.000,00
3.3.50.00.00	TRANSF A INSTIT. PRIVADAS SFL	1.500.0015.0024	50.000,00
3.3.50.00.00	TRANSF A INSTIT. PRIVADAS SFL	1.500.0015.0025	150.000,00
3.3.50.00.00	TRANSF A INSTIT. PRIVADAS SFL	1.500.0015.0027	40.000,00
3.3.50.00.00	TRANSF A INSTIT. PRIVADAS SFL	1.500.0015.0028	30.000,00
3.3.50.00.00	TRANSF A INSTIT. PRIVADAS SFL	1.500.0015.0029	100.000,00
3.3.50.00.00	TRANSF A INSTIT. PRIVADAS SFL	1.500.0015.0030	150.000,00
3.3.50.00.00	TRANSF A INSTIT. PRIVADAS SFL	1.500.0015.0031	50.000,00
3.3.50.00.00	TRANSF A INSTIT. PRIVADAS SFL	1.500.0015.0034	50.000,00
3.3.71.00.00	TRANSF CONS PÚBL MEDIANTE CONT RATEIO	1.500.0015.1002	1.000,00
3.3.90.00.00	APLICACOES DIRETAS	1.600.0000.0000	4.387.627,00
3.3.90.00.00	APLICACOES DIRETAS	1.500.0015.1002	5.859.593,00
3.3.90.00.00	APLICACOES DIRETAS	1.500.0015.1002	27.870.893,00
3.3.90.00.00	APLICACOES DIRETAS	1.600.0000.0000	29.567.733,00
3.3.90.00.00	APLICACOES DIRETAS	1.500.0015.0031	100.000,00
3.3.93.00.00	APL. DIR. OP ÓRGÃO, FUNDOS E ENTIDADES INTEG ORC	1.500.0015.1002	154.011,00
4.4.50.00.00	TRANF A INST PRIV S/FINS LUCRAT	1.500.0015.0016	20.000,00
4.4.50.00.00	TRANF A INST PRIV S/FINS LUCRAT	1.500.0015.1002	2.000,00
4.4.90.00.00	APLICACOES DIRETAS	1.500.0015.0024	200.000,00
4.4.90.00.00	APLICACOES DIRETAS	1.500.0015.1002	754.781,00
4.4.90.00.00	APLICACOES DIRETAS	1.601.0000.0000	10.000.000,00
4.4.90.00.00	APLICACOES DIRETAS	1.621.0000.0000	1.000.000,00

204.941.373,78

Classificação Funcional

Descrição

10.303.0027.2.011

Assegurar o Cuidado Farmacêutico e insumos em Saúde

Natureza Despesa	Especificação	Recurso	Sub-Elemento	Total
3.3.50.00.00	TRANSF A INSTIT. PRIVADAS SFL	1.500.0015.0016	60.000,00	
3.3.90.00.00	APLICACOES DIRETAS	1.500.0015.1002	11.331.154,00	
3.3.90.00.00	APLICACOES DIRETAS	1.600.0000.0000	4.753.564,00	
3.3.90.00.00	APLICACOES DIRETAS	1.621.0000.0000	2.067.516,00	
3.3.90.00.00	APLICACOES DIRETAS	1.635.0000.0000	2.098.670,00	

20.310.904,00

Classificação Funcional

Descrição

10.304.0027.2.108

Aprimorar a Vigilância em Saúde.

Natureza Despesa	Especificação	Recurso	Sub-Elemento	Total
3.3.90.00.00	APLICACOES DIRETAS	1.600.0000.0000	343.368,00	
4.4.90.00.00	APLICACOES DIRETAS	1.500.0015.1002	5.000,00	

348.368,00

Classificação Funcional

Descrição

10.305.0023.2.095

Pagamento de pessoal e encargos

Natureza Despesa	Especificação	Recurso	Sub-Elemento	Total
3.1.90.00.00	APLICACOES DIRETAS	1.500.0015.1002	31.074.091,00	
3.1.90.00.00	APLICACOES DIRETAS	1.604.0000.0000	8.658.561,00	
3.1.90.00.00	APLICACOES DIRETAS	1.605.0000.0000	103.867,00	
3.1.91.00.00	APL. DIR. DEC. DE OP. ÓRGÃOS, FUNDOS E ENT. DOS OF	1.500.0015.1002	2.884.369,00	

42.720.888,00

Classificação Funcional

Descrição

10.305.0027.2.108

Aprimorar a Vigilância em Saúde.

Natureza Despesa	Especificação	Recurso	Sub-Elemento	Total
3.3.50.00.00	TRANSF A INSTIT. PRIVADAS SFL	1.500.0015.1002	5.000,00	
3.3.90.00.00	APLICACOES DIRETAS	1.500.0015.1002	80.345,00	
3.3.90.00.00	APLICACOES DIRETAS	1.600.0000.0000	130.000,00	
3.3.90.00.00	APLICACOES DIRETAS	1.600.0000.0000	3.103.503,00	
3.3.90.00.00	APLICACOES DIRETAS	1.500.0015.1002	313.338,78	
4.4.90.00.00	APLICACOES DIRETAS	1.500.0015.0035	50.000,00	
4.4.90.00.00	APLICACOES DIRETAS	1.500.0015.1002	25.000,00	

3.707.186,78

Total Unidade

568.147.392,00

Total Orgão

568.147.392,00

TOTAL GERAL

3.431.588.426,00

Errata

ERRATA

Errata da Portaria SEMAS nº 127, publicada no Diário Oficial em, 05/01/2026.

Onde se lê: Novo período de 30/01/2025 às 13/01/2026

Leia-se: Novo Período de 30/01/2026 à 13/02/2026.

Serra/ES, 05 janeiro de 2026.

GRAZIELLA DALLA PAGANI

Secretária Municipal de Assistência Social (SEMAS)

Protocolo 1700496

Secretaria Municipal de Administração e Recursos Humanos - SEAD

Portaria

PORTARIA DRH Nº 579 DE 17 DE DEZEMBRO DE 2025

O(A) Diretor(a) do Departamento de Recursos Humanos e/ou Subsecretário(a) de Recursos Humanos, da Prefeitura Municipal da Serra - ES, no uso da delegação que foi conferida pela Portaria nº 06 DE 17 DE JANEIRO DE 2025.

R E S O L V E:

TORNAR SEM EFEITO A PORTARIA DRH Nº 489 DE 5 DE SETEMBRO DE 2024, PUBLICADO NO DIO EM 21 DE OUTUBRO DE 2024, ONDE FOI RETIFICADO O PERÍODO DA PREFEITURA MUNICIPAL DA SERRA:

PREFEITUA MUNICIPAL DA SERRA

TEMPO CONTRIBUIDO : 01/02/2002 a 25/05/2003

TEMPO APROVEITADO: 18/06/2002 a 30/12/2002

CTC DO INSS Nº 110210501.00014/24-3, EMISSÃO: 20/05/2024

Empregador:	MUNICÍPIO DA SERRA	
Número:	271740930001-27	
Documento:	62835 - CTPS	Série: 11
Função:		
Período Contribuição:	01/02/2002 a 25/05/2003	Tempo de Contribuição: 1 ano(s), 3 mes(es), 25 dia(s)
*Período Aproveitado:	18/06/2002 a 30/12/2002	Tempo Aproveitado: 0 ano(s), 6 mes(es), 13 dia(s)

PREFEITURA MUNICIPAL DA SERRA, 18 DE DEZEMBRO DE 2025.

Tatiane Mendes Ribeiro

DIRETOR(A) DO DEPARTAMENTO DE RECURSOS HUMANOS

Protocolo 1700139

PORTARIA/SEGEPLAN Nº 01, DE 05 DE JANEIRO DE 2026.

Designa Gestor, Gestor Suplente, Fiscal e Fiscal Suplente, do processo administrativo nº 108.214/2025

O SECRETÁRIO DE MUNICIPAL DE GESTÃO E PLANEJAMENTO DA PREFEITURA MUNICIPAL DA SERRA, ESTADO DO ESPÍRITO SANTO, no uso de suas atribuições que lhe são conferidas por lei,

CONSIDERANDO o disposto na Lei 14.133, de 01 de abril de 2021, acerca da gestão e fiscalização de contratos;

R E S O L V E:

Art. 1º. Designar como Gestor, Gestor Suplente, Fiscal e Fiscal Suplente do **Contrato nº 160/2025**, firmado com a empresa **REPROS SOLUÇÕES EM TECNOLOGIA LTDA**, inscrita no CNPJ sob o nº 07.346.326/0001-14, que tem por objeto a contratação de serviços de outsourcing de impressão, sem franquias de cópias, com o fornecimento, em regime de comodato de impressoras e multifuncionais novas cujos modelos estejam em linha de produção pelo fabricante, para fornecimento de cópias e impressões monocromáticas, coloridas e digitalização de documentos, incluindo papel e todos os insumos originais necessários à execução dos serviços.

GESTOR: Jeovanio Lacerda Gusmão - Matrícula nº 97.747

GESTOR SUPLENTE: Larissa Luciana Kapiche - Matrícula nº 79.194

FISCAL: Vanusa Martins dos Santos - Matrícula nº 5.643

FISCAL SUPLENTE: Amélia Horato do Carmo - Matrícula nº 79.496

Art. 2º. Esta Portaria integra o Processo Administrativo nº 108.214/2025 e entra em vigor na data de sua publicação.

JORGE TADEU LARANJA

Secretário Municipal de Gestão e Planejamento

Protocolo 1701080

Contrato

EXTRATO DO CONTRATO Nº 166/2025

Processo nº 99.783/2025.

Partes: O Município da Serra e a empresa **EDP ESPÍRITO SANTO DISTRIBUIÇÃO DE ENERGIA S.A**, inscrita no CNPJ/MF sob o Nº 28.152.650/0001-71.

Objeto: contratação de empresa para prestação de serviço público de distribuição de energia elétrica, responsável pela administração e exploração da infraestrutura necessária ao exercício de suas atividades, inclusive dos postes e da rede subterrânea utilizados na rede de distribuição de energia elétrica.

Vigência: 05 (cinco) anos a contar da publicação no PNCP.

Valor global: R\$ 3.275.607,60 (três milhões, duzentos e setenta e cinco mil, seiscentos e sete reais, sessenta centavos).

Classificação Funcional: 19.126.0013.1.078

Elementos de despesa: 3.3.90.40.99

Data de assinatura: 30 de dezembro de 2025.

ID (TCEES): 2025.069E0600010.10.0004

Pedro Henrique Trindade de Souza

Secretário Municipal de Inovação

Ciência e Tecnologia

Protocolo 1700165



DIÁRIO OFICIAL

DO MUNICÍPIO DA SERRA



www.serra.es.gov.br

Serra (ES), terça-feira, 6 de Janeiro de 2026

Edição N1.217

LICITAÇÕES

Licitações

Fundo Municipal de Saúde de Serra

Resultado de Licitação

RESULTADO/HOMOLOGAÇÃO DE LICITAÇÃO

A Prefeitura Municipal da Serra, através da Secretaria de Saúde - SESA, torna público o resultado/homologação da licitação abaixo:

Pregão Eletrônico nº 126/2025

Processo nº 5.403/2025

(tcees): 2025.069E0500001.01.0076

Lote 01

Objeto: Contratação de empresa especializada em prestação de serviços de manutenção preventiva e corretiva em equipamentos e aparelhos odontológicos, raio x odontológicos com fornecimento de peças

Vencedor: WF TECNOLOGIA CIENTIFICA LTDA

Valor: R\$ 809.672,88

Serra, 05 de Janeiro de 2026.
Carolina Soares Teixeira
Agente de Contratação

Protocolo 1700735

Prefeitura Municipal da Serra

Resultado de Licitação

SECRETARIA DE OBRAS RESULTADO DE LICITAÇÃO CONCORRÊNCIA ELETRÔNICA Nº 013/2025 PROCESSO Nº 73329/2025

A Prefeitura Municipal da Serra torna público o resultado da Concorrência Eletrônica destinada a contratação de empresa especializada na área de engenharia para

execução das Obras de Implantação do Campo de Serra Dourada I, em terreno localizado entre a Av. Rio de Janeiro e Av. Vitória, Bairro Serra Dourada I.

VENCEDORA: Compacta Const. e Pav. Ltda.

VALOR: R\$2.569.993,53

ID (TCEES) 2025.069E0600002.01.0007

Comissão Assessoramento/SEOB

Protocolo 1701142

Adjudicação e/ou Homologação

AVISO DE ADJUDICAÇÃO E HOMOLOGAÇÃO CONCORRÊNCIA ELETRÔNICA Nº 013/2025 PROCESSO Nº 73329/2025

O Município da Serra/ES, torna pública a **Adjudicação e Homologação** da Concorrência Eletrônica destinada a contratação de empresa especializada na área de engenharia para execução das Obras de Implantação do Campo de Serra Dourada I, em terreno localizado entre a Av. Rio de Janeiro e Av. Vitória, Bairro Serra Dourada I, em favor da empresa Compacta Const. e Pav. Ltda com o valor global de R\$2.569.993,53

ID (TCEES) 2025.069E0600002.01.0007

Serra/ES, em 05 de janeiro de 2026.

IZABELA BIANCARDI RORIZ
Secretária Municipal de Obras

Protocolo 1701145

Chamada Pública

AVISO DE PRORROGAÇÃO DE PRAZO CHAMADA PÚBLICA Nº 297/2025

A Prefeitura Municipal da Serra torna pública a **prorrogação do prazo para apresentação da documentação** referente a **Chamada Pública nº 297/2025**, em razão de instabilidade registrada no Portal Eletrônico do Município no último dia do prazo originalmente fixado, ficando estabelecida como nova data limite o dia **08 de janeiro de 2026**.

Permanecem inalteradas as demais condições estabelecidas no edital.

Serra/ES, 05 de janeiro de 2026.

Lúcia Carla de O Demuner
Agente de Contratação

Protocolo 1700678



DIOES
DIOES



www.dio.es.gov.br



DIO
ES